

**UNIVERSITÄT  
ERFURT**

Staatswissenschaftliche  
Fakultät

# STAATSWISSENSCHAFTLICHE FAKULTÄT

---

Rechtswissenschaft

Sozialwissenschaften

Wirtschaftswissenschaft

Internationale Beziehungen

Management

# ***Interdisziplinarität***

---

*Unsere B.A.-Studienfächer*

Haupt- und Nebenfach:

Rechtswissenschaft

Sozialwissenschaften

Wirtschaftswissenschaft

(nur) Hauptfach:

Internationale Beziehungen

(nur) Nebenfach:

Management

(nicht mit Wirtschaft kombinierbar)

# Allgemeiner Aufbau des Bachelor- Studiums an der Universität Erfurt

180 Leistungspunkte (LP)

**Hauptfach**  
120 LP

**Nebenfach**  
60 LP

- **Orientierungs-Phase** (“O-Phase”)  
30 LP
- **Qualifizierungs-Phase** („Q-Phase”)  
90 LP  
→ davon 18 LP im „Studium Fundamentale“

- **Orientierungs-Phase** 30 LP
- **Qualifizierungs-Phase** 30 LP

# Orientierungs- und Qualifizierungsphase

Orientierungsphase (O-Phase)	
1. Semester	2. Semester
Qualifizierungsphase (Q-Phase)	
3. Semester	4. Semester
5. Semester	6. Semester

## O-Phase:

- „**Reinschnuppern**“ in die gewählten Studienfächer
- **Fachwechsel** am Ende der O-Phase möglich
- **vorgegebene Module**

## Q-Phase:

- **kein Fachwechsel** mehr möglich
- Schwerpunktsetzung durch **individuelle Modulwahl**

# Orientierungs- und Qualifizierungsphase

Orientierungsphase	
1. Semester	2. Semester
Qualifizierungsphase	
3. Semester	4. Semester
5. Semester  Mobilitätsfenster für <b>Auslandsstudium</b>	6. Semester

## O-Phase:

→ Noten fließen nicht in die Abschlussnote ein

## Q-Phase:

→ berufsorientierendes **Praktikum** im Hauptfach

→ „**Studium Fundamentale**“:

- Praxisbezug
- Interdisziplinarität über die Fakultät hinaus
- Kernkompetenzen und Persönlichkeitsentwicklung

→ **Bachelorarbeit** im Hauptfach

# O-Phase an der Staatswissenschaftlichen Fakultät

## „Gemeinsame“ Orientierungsphase (bei Haupt- und Nebenfach an der StaWi Fakultät)

	<i>Rechtswissenschaft</i>	<i>Sozialwissenschaften</i>	<i>Wirtschaftswissenschaft</i>
Wintersemester	<ul style="list-style-type: none"> <li>• <b>Staatsrecht: Staatsorganisationsrecht und Grundrechte</b></li> <li>• <b>Grundlagen des Rechts I: Juristisches Arbeiten</b></li> </ul>	<ul style="list-style-type: none"> <li>• <b>Einführung in die Sozialwissenschaften</b></li> </ul>	<ul style="list-style-type: none"> <li>• <b>Einführung in die Betriebswirtschaftslehre</b></li> <li>• <b>Einführung in die Mikroökonomie, inkl. Mathematik für WiWi</b></li> </ul>
Sommersemester	<ul style="list-style-type: none"> <li>• <b>Zivilrecht: Vertragsrecht I und II</b></li> <li>• <b>Grundlagen des Rechts I: Juristisches Arbeiten</b></li> </ul>	<ul style="list-style-type: none"> <li>• <b>Einführung in die Internationalen Beziehungen</b></li> <li>• <b>Statistik</b></li> </ul>	<ul style="list-style-type: none"> <li>• <b>Einführung in die Makroökonomie und Wirtschaftspolitik</b></li> </ul>

**+ ein weiteres Modul aus dem Haupt- oder Nebenfach**

# Qualifizierungsphase (Q-Phase) an der Staatswissenschaftlichen Fakultät



**UNIVERSITÄT  
ERFURT**

Staatswissenschaftliche  
Fakultät

**INTERNATIONALE BEZIEHUNGEN**  
nur Hauptfach



# Einblick in die Q-Phase in Internationale Beziehungen

## Vorlesungen u.a.:

- Völkerrecht
- Theorien Internationaler Beziehungen

## Seminare zu den Themen:

- Außen- und Sicherheitspolitik
- Erinnerungspolitik
- Geschlechterfragen
- Internationale Organisationen und Weltordnung
- Internationale Politische Ökonomie

# Lehrende in den Internationalen Beziehungen (Nur das Kernteam!)



## Internationale Politik und Konfliktforschung

Prof. Dr. Sophia Hoffmann



## Internationale Beziehungen

Prof. Dr. Oliver Kessler



## Akademische Rätin

Dr. Zeynep Gülşah Çapan



## Akademischer Rat

apl. Prof. Dr. Ulrich Franke

A statue of Lady Justice, the personification of justice, holding a scale of justice in her right hand and a sword in her left. The statue is set against a clear blue sky.

**UNIVERSITÄT  
ERFURT**

Staatswissenschaftliche  
Fakultät

# RECHTSWISSENSCHAFT

Öffentliches Recht und Zivilrecht

# Einblick in die Q-Phase in Rechtswissenschaft

## Studienbereich Grundlagen des Rechts

- Rechtsgeschichte und Rechtstheorie
- weitere Angebote u.a.: Datenschutzrecht

## Schwerpunktbereich Öffentliches Recht

z.B. Lehrveranstaltungen im

- Europarecht
- Völkerrecht
- Migrations- und Flüchtlingsrecht

## Schwerpunktbereich Zivil- und Wirtschaftsrecht

z.B. Lehrveranstaltungen im

- Gesellschaftsrecht
- Wettbewerbsrecht
- Arbeitsrecht

# Rechtswissenschaftliche Professuren



**Öffentliches Recht, Völkerrecht und Rechtsvergleichung**  
Prof. Dr. Michael Riegner, LL.M. (NYU)

**Deutsches und Europäisches Zivil- und  
Wirtschaftsrecht**

Prof. Dr. Maik Wolf



**Alfred Krupp von Bohlen und Halbach-  
Stiftungsprofessur für Zivil- und Unternehmensrecht**  
Prof. Dr. Carl-Heinz Witt, LL.M. (Georgetown)

**Öffentliches Recht und Grundlagen des Rechts**  
Dr. Tim Wihl (Vertretung)







**UNIVERSITÄT  
ERFURT**

Staatswissenschaftliche  
Fakultät

**SOZIALWISSENSCHAFTEN**

Politikwissenschaft und Soziologie

# Einblick in die Q-Phase in Sozialwissenschaften

## Vorlesungen u.a.:

- Allgemeine und politische Soziologie
- Das politische System Deutschlands

## Seminare u.a.:

- KI und Demokratie
- Grundlagen der politischen Bildung
- Polarisierung
- Soziale Probleme und Sozialstruktur

# Sozialwissenschaftliche Professuren



**Quantitative Methoden der empirischen  
Sozialforschung**

Prof. Dr. Guido Mehlkop

**Soziologie, insb.  
politische Soziologie**  
Prof. Dr. Anne Nassauer





# Sozialwissenschaftliche Professuren



**Politische Bildung, insb. das politische System Deutschlands**

Prof. Dr. Andreas Anter



**Demokratieförderung und Digitalpolitik**

Prof. Dr. Thorsten Thiel

**Politische Theorie**

Prof. Dr. André Brodocz





**UNIVERSITÄT  
ERFURT**

Staatswissenschaftliche  
Fakultät

# WIRTSCHAFTSWISSENSCHAFT

Volkswirtschaftslehre und Management

# Einblick in die Q-Phase in Wirtschaftswissenschaft

## **Vorlesungen** u.a.:

- Personal- und Arbeitsökonomie
- Finanzmarkttheorie

## **Seminare** u.a.:

- Corporate Governance and Sustainability
- Geschichte des ökonomischen Denkens
- Angewandte Wirtschaftspolitik – Behavioral Economics and Public Policy

# Wirtschaftswissenschaftliche Professuren



**Wirtschaftswissenschaft; Schwerpunkt  
Wirtschaftspolitik und Finanzwissenschaft**  
Prof. Dr. Oliver Himmeler

**Angewandte Mikroökonomie**  
Prof. Dr. Manfred Königstein



**Wirtschaftswissenschaft; Schwerpunkt  
Internationale Ökonomie und Ökonometrie**  
Prof. Dr. Dominik Maltritz



# Wirtschaftswissenschaftliche Professuren



## Organisation und Management

Prof. Dr. Till Talaulicar



## Internationale und monetäre Makroökonomik

Prof. Dr. Sebastian RÜth

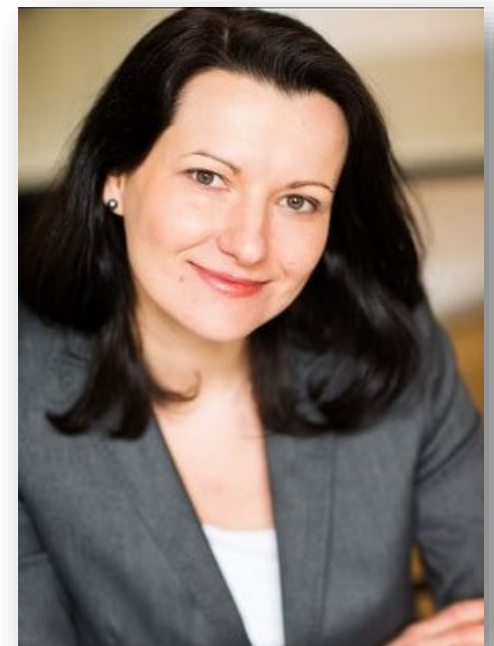

## Betriebswirtschaftslehre Schwerpunkte Strategisches und Internationales Management

Prof. Dr. Miriam Zschoche

A group of four students (three men and one woman) are shown in profile, looking towards the left. They are in a classroom or lecture hall setting, with a whiteboard visible in the background. The students are dressed in casual attire. A large blue diagonal graphic element is overlaid on the bottom left of the image.

**UNIVERSITÄT  
ERFURT**

Staatswissenschaftliche  
Fakultät

## **MANAGEMENT**

nur **Nebenfach** | nicht mit dem Hauptfach  
Wirtschaftswissenschaft kombinierbar

# Einblick in die Q-Phase in Management

## **Vorlesungen** u.a.:

- Organisatorischer Wandel
- Strategisches Management II – Internationales Management

## **Seminare** u.a.:

- Unternehmensführung und Nachhaltigkeit (CSR): Eine Simulation
- Familienunternehmen
- Organisationsentwicklung in der Praxis: Grundlagen und Methoden

**UNIVERSITÄT  
ERFURT**

# **Über Hörsaal und Seminarraum hinaus: Innovative Angebote an der Staatswissenschaftlichen Fakultät**



# Über Hörsaal und Seminarraum hinaus: u.a. Model United Nations



- Vorbereitungsseminare (UN, Diplomatie, Rhetorik,...)
- Teilnahme an einer Simulationskonferenz  
(in New York oder in wechselnden europäischen Städten)

# Über Hörsaal und Seminarraum hinaus: u.a. **Global Justice Clinic**

- grundständige Ausbildung im Völkerrecht mit dem Schwerpunkt Menschenrechte
- erfahrungsbasiertes und forschendes Lernen an realen Praxisfällen
- Kooperation mit zahlreichen Partnerinstitutionen und Menschenrechtspraktiker:innen

**Und wie geht es danach weiter?**

# Berufsfelder von Alumni der Staatswissenschaftlichen Fakultät

- Privatwirtschaft
- Parteien, politische Verbände, Stiftungen
- Zivilgesellschaft, Vereine, NGOs
- Öffentliche Verwaltung
- Wissenschaft

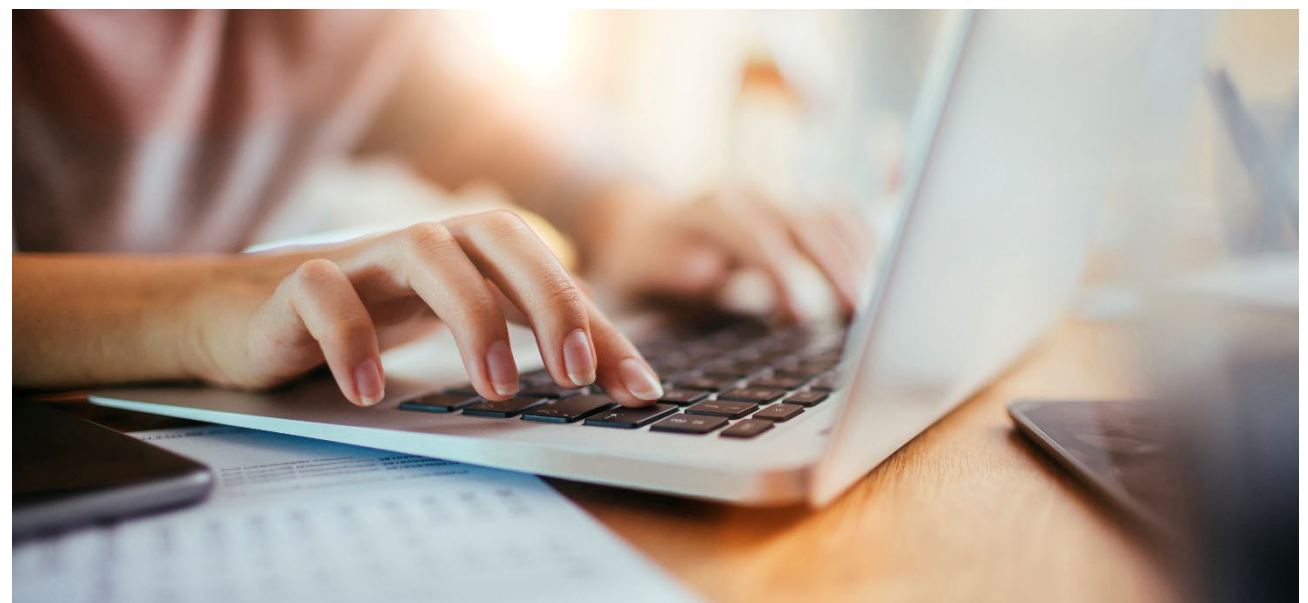

**UNIVERSITÄT  
ERFURT**

**Kontakt und  
weitere Informationsangebote**

# Kontakt | weitere Informationsangebote

vor Ort: Stawi beim **Hochschulinfotag** | 09.05.2026, 10-14 Uhr

<https://www.uni-erfurt.de/studium/vor-dem-studium/infoangebote/hochschulinfotag>

## Fachberatung

Internationale Beziehungen | [ba-ib@uni-erfurt.de](mailto:ba-ib@uni-erfurt.de)

Rechtswissenschaft | [ba-rechtswissenschaft@uni-erfurt.de](mailto:ba-rechtswissenschaft@uni-erfurt.de)

Sozialwissenschaften | [ba-sozialwissenschaften@uni-erfurt.de](mailto:ba-sozialwissenschaften@uni-erfurt.de)

Wirtschaftswissenschaft | [ba-wirtschaftswissenschaft@uni-erfurt.de](mailto:ba-wirtschaftswissenschaft@uni-erfurt.de)

Management | [ba-management@uni-erfurt.de](mailto:ba-management@uni-erfurt.de)

## Dekanat

fächerübergreifende Anfragen | [staatswissenschaften@uni-erfurt.de](mailto:staatswissenschaften@uni-erfurt.de)

„Stawi 2b“: Von Studierenden für Studierende | [stawi2b@uni-erfurt.de](mailto:stawi2b@uni-erfurt.de)



<https://www.uni-erfurt.de/staatswissenschaftliche-fakultaet>



<https://www.instagram.com/stawi.unierfurt/>



# Bewerbung und Immatrikulation

## Hauptfach Internationale Beziehungen

### **Zulassungsbeschränkung!**

Bewerbungszeit: **01. Mai bis 15. Juli 2026** über  
das Bewerbungsportal der Uni Erfurt  
(<https://hio.uni-erfurt.de/>)



## Haupt- und Nebenfächer Staatswissenschaften

- Rechtswissenschaft
- Sozialwissenschaften
- Wirtschaftswissenschaft
- Nebenfach Management

Einschreibzeitraum: **01. Mai bis September 2026**  
über das Bewerbungsportal der Uni Erfurt  
(<https://hio.uni-erfurt.de/>)