

DONNERSTAG, 15. JUNI

IBZ, Erfurt

14:00

Ankommen

Kaffee

15:00-16:00

Begrüßung und Einführung

Einführungsvortrag von Dr. Christiane Bürger und Dr. Sahra Rausch
(Koordinatorinnen von KET)

16:00-17:30

Vortrag

Edward Ayau (früherer Executive Director der Hui Mālama I Nā
Kūpuna O Hawai'i Nei): Repatriation of Hawaiian Humanity:
Returning to Who We Are

Moderation: Prof. Dr. Andreas Hejnl (Jena)

17:30-19:00

Postkolonialer Stadtrundgang

mit Decolonize Erfurt

19:00

Gemeinsames Abendessen im Pier 37

Lange Brücke 37A, 99084 Erfurt

auf eigene Kosten

FREITAG, 16. JUNI

IBZ, Erfurt

MATERIALITÄT

09:30-10:45

Koloniales Erbe in der Frühen Neuzeit?

- Prof. Dr. Kim Siebenhüner (Jena): Koloniale Objekte der Frühen Neuzeit?
- Dr. des. Meike Knittel (Berlin): Koloniale Spuren in der Berliner Kunstkammer

Moderation: Prof. Dr. Anja Laukötter (Jena)

10:45-11:15

Kaffeepause

11:15-13.00

Koloniale Sammlungspraktiken: Rassifizierungen in der Wissenschaft

- Dr. Enrico Paust (Jena): Erste Ergebnisse der Provenienzforschung in der Osteologischen Sammlung der Friedrich-Schiller-Universität Jena
- Dr. Ulrike Löttsch (Jena): Vom „Kammer-M*“ zum Anatomieskelett: Wahrnehmung und Deutung kolonialer *Human remains* in der Anatomischen Sammlung Jena
- Dr. Caroline Drienuhuizen (Heerlen): The Case of Java Man: to a Decolonial Perspective on Natural History Collections

Moderation: Prof. Dr. Iris Schröder (Gotha)

13:00–14:30

Mittagspause

KOLONIALITÄT

14:30-16:15

(Im-)materielle Spuren des Kolonialismus in Thüringen

- Katharina Nowak (Bremen): Eine ‚Südsee-Sammlung‘ in Erfurt – Einblicke in die postkoloniale Provenienzforschung und kollaborative Wissensproduktion
- Jannik Noeske (Weimar): Mit Tropenhelm in Thüringen? Das Albert-Schweitzer-Denkmal in Weimar
- Paul Taku Bisong (Jena): Bernhard Weissenborn – The first ‘Kolonialzoologe’ to Cameroon

Moderation: Prof. Dr. Christiane Kuller (Erfurt)

16:15-16.30

Visual Performance von Patricia Vester (Illustratorin, Potsdam)

19:00

Öffentliche Lesung in der Franz Mehlhose

Kooperation mit der Landeszentrale für politische Bildung Thüringen (LZT)

Betiel Berhe: „Nie mehr leise. Die neue migrantische Mittelschicht“

Moderation: Elisa Calzolari (MigraNetz Thüringen e.V.)

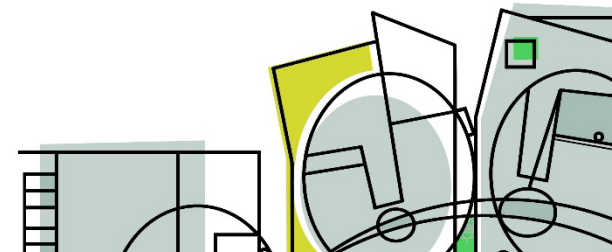

SAMSTAG, 17. JUNI

Auditorium Zur Rosen, Jena

10:00-12:30

Workshop

Dekoloniale Wissensproduktion: Ansätze und Impulse für Lehre und Forschung

Iris Rajanayagam (Bundeszentrale für politische Bildung)

Moderation: Dr. Christiane Bürger (Erfurt)

12:30-13:30

Mittagspause

13:30-15:00

DDR postkolonial? Koloniale Kontinuitäten bis 1990 und in der Transformationszeit

- Prof. Dr. Patrice Poutrus (Berlin): Wie dekolonisiert man die Geschichte eines antikolonialen Staats? Ein Problemaufriss
- Jan Schubert (Erfurt): Rassistische Ausschreitungen gegen algerische Arbeitsmigranten in Erfurt 1975
- Nick Wetschel (Dresden): Ostdeutsche Migrationsgesellschaft selbst erzählen – Einblicke in das bürgerwissenschaftliche Projekt MigOst

Moderation: Dr. Carsta Langner (Jena)

DEKOLONIALITÄT

Kooperation mit der Rosa-Luxemburg-Stiftung Thüringen

15:00-16:00

Vortrag (Online)

Prof. Dr. Sabelo J. Ndlovu-Gatsheni (Bayreuth): The Challenges of Decolonizing Knowledge and the Prospects of Decoloniality in the 21st Century

Moderation: Dr. Florian Wagner (Erfurt)

16:00-16:30

Kaffeepause

16:30-18:00

Öffentliche Podiumsdiskussion: AusHandlungsräume von Dekolonisierung

- Museum: Dr. Ohiniko Mawussé Toffa (Grassi-Museum, Leipzig)
- Wissenschaft: Prof. Dr. André Brodocz (Netzwerk „Postcolonial Hierarchies in Peace and Conflict“, Erfurt)
- Bildung & Schule: Patricia Vester (Empowerment & Diversity-Trainerin, Potsdam)
- Koloniale Spuren in der Stadt: Prof. Dr. Julia Bee (Decolonize Weimar)

Moderation: Dr. Silvan Niedermeier (Erfurt)



ORTE

IBZ Erfurt

Internationales Begegnungszentrum
Michaelisstraße 38 | 99084 Erfurt

Franz Mehlhose

Löberstraße 12 | 99084 Erfurt

Auditorium zur Rosen

Friedrich-Schiller-Universität, Jena
Auditorium 'Zur Rosen'
Johannisstraße 13 | 07743 Jena

KONTAKT

Dr. Christiane Bürger | christiane.buerger@uni-erfurt.de
Dr. Sahra Rausch | sahra.rausch@uni-jena.de

INFORMATIONEN

www.koloniales-erbe-thueringen.de

KET KOLONIALES ERBE
IN THÜRINGEN
WISSENSCHAFTLICHE
KOORDINATIONSSTELLE

DANK



Förderung und Kooperation

ALTERNATIVE 54

