

Herzlich willkommen!

DUALES
STUDIUM

LEHRAMT
REGELSCHULE



Studieren an der Universität Erfurt

- **Campusuniversität** mit ca. 6000 Studierenden
- geistes- und gesellschaftswissenschaftliche Ausrichtung
- **52 Bachelor- und Masterstudiengänge**
- **Lehramtsstudium** erfolgt im **Bachelor-Master-Studiensystem**



Duales Lehramt Regelschule



Duales Regelschullehramt studieren

Lehrerin
Thüringen

UNIVERSITÄT
ERFURT

Drei Tage Hörsaal, zwei Tage Schule

monatliches Studienentgelt
(1400 € im Bachelor-,
1650 € im Masterteil)

- regelmäßige Schulpraxis ab dem 3. Fachsemester
- 3 Tage studieren an der Universität
 - 2 Tage pro Woche an Ausbildungsschule (Mo + Fr)

gestuftes Studium:
Bachelor of Education (8 Semester)
Master of Education (2 Semester)

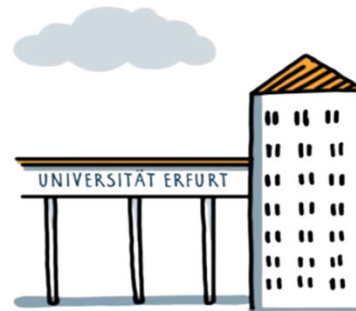

Bindungsdauer an
Freistaat Thüringen
insgesamt 10 Jahre

verkürzter
Vorbereitungsdienst:
12 Monate

hoher Praxisanteil von
insgesamt ein Drittel
des Studiums

Wahl zweier Studienfächer
(Erst- und Zweitfach)

Welche Fächer kann ich dual studieren?

Wahl zweier Studienfächer aus fünf dual studierbaren Fächern

Studienfach an der Universität Erfurt	Schulfach
Anglistik/Amerikanistik	Englisch
Germanistik	Deutsch
Mathematik	Mathematik
Sport- und Bewegungspädagogik	Sport
Technik	Wirtschaftslehre/Technik etc.



Duales Regelschullehramt studieren

- gestufter Aufbau des Studiums im Bachelor/Master-Studienkonzept

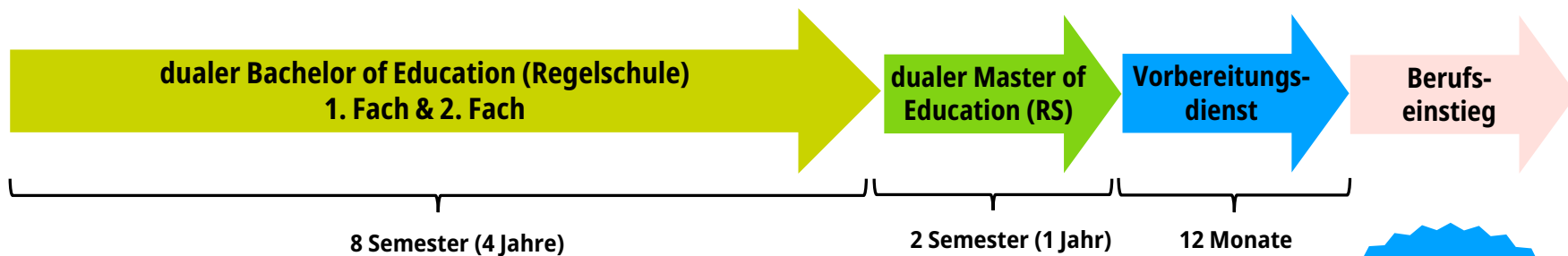

- Studieninhalte: Fachwissenschaft der Fächer, Fachdidaktik der Fächer, Bildungswissenschaft (Schulpädagogik, Psychologie, Förder- und Integrationspädagogik)
- regelmäßige Schulpraxis: 1. Fach ab 3. Fachsemester, 2. Fach im 7. Fachsemester hinzukommend



Wie ist das duale Studium aufgebaut?

gestufte Lehramtsausbildung

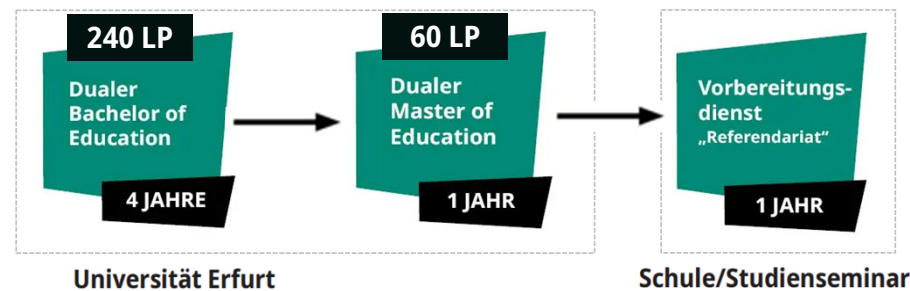

Praxis-
anteil
33 %

Bachelor of Education

- Erstfach und Zweitfach gleichberechtigt, aber zeitversetzt
- Fachwissenschaft und Fachdidaktik der gewählten Fächer, Bildungswissenschaftliche Module
- Schulpraxis (2 Tage/Woche) ab dem 3. Fachsemester an fester Ausbildungsschule
- Bachelorarbeit in einem der beiden Fächer

Master of Education

- Bildungswissenschaftliche Module
- Schulpraxis (2 Tage/Woche) an Ausbildungsschule
- Masterarbeit in dem Fach, in dem nicht die Bachelorarbeit angefertigt wurde

LP = **Leistungspunkt** (ein Leistungspunkt entspricht einem Arbeitsaufwand von 30 Stunden)

Wo kann ich als Regelschullehrer:in tätig sein?



Einsatz von Regelschullehrkräften in der Sekundarstufe I

Abbildung nach TMBJS (2024): Schullaufbahnen in Thüringen, S. 14

*in Erfurt, Gera und Jena Integrierte Gesamtschule (13-jähriger Bildungsgang) sowie in Erfurt und Gotha Kooperative Gesamtschule (12-jähriger Bildungsgang)



**UNIVERSITÄT
ERFURT**

Erfurt School of Education

Studienvoraussetzungen

Welche Zugangsvoraussetzungen gelten?

Allgemeine Zugangsvoraussetzung:

- Nachweis einer gültigen Hochschulzugangsberechtigung (i.d.R. allgemeine Hochschulreife)



<https://www.uni-erfurt.de/studium/vor-dem-studium/zugangsvoraussetzungen>

Welche besonderen Zugangsvoraussetzungen gelten?

Sport- und Bewegungspädagogik

- Nachweis einer bestandenen Eignungsprüfung
- Termine für die Eignungsprüfung mit Anmeldefristen, benötigten Dokumenten (Sporteignungsattest, Nachweis Schwimmprüfung) und Anforderungen auf der Website des Studiengangs



<https://www.uni-erfurt.de/studium/vor-dem-studium/zugangsvoraussetzungen>

Welche Voraussetzungen gibt es noch?

Sprachvoraussetzungen

- Sprachkenntnisse Englisch für das Studienfach Anglistik/Amerikanistik zu Studienbeginn erforderlich (mindestens B2)
- obligatorischer Einstufungstest vor Lehrbeginn des Wintersemesters

Infos auf der Website des Sprachenzentrums



www.uni-erfurt.de/sprachenzentrum/

Was müssen internationale Bewerber beachten?

Allgemeine Zugangsvoraussetzungen

- eine der Allgemeinen Hochschulreife gleichwertige Hochschulzugangsberechtigung

Sprachvoraussetzungen

- Deutschkenntnisse mindestens auf Niveau B1 (CEFR) zum Bewerbungszeitpunkt an der Universität Erfurt
- erfolgreiches Ablegen der "Deutschen Sprachprüfung für den Hochschulzugang" (DSH-2 oder DSH-3) oder eine äquivalente Prüfung vor Studienbeginn



Infos auf der Website des Internationalen Büros



www.uni-erfurt.de/international/aus-dem-ausland/studium-mit-abschluss

Wann schreibe ich mich an der Universität Erfurt ein?

Wichtig: Einschreibung in die dualen Studiengänge nur nach Abschluss eines Studienvertrags mit einem der fünf Staatlichen Schulämter Thüringens möglich!

Studienbeginn: nur zum Wintersemester

Einschreibezeitraum für das duale Studienangebot

- ab Vertragsabschluss bis spätestens 15.09.2025
- online über Bewerbungsportal der Universität Erfurt



Infos auf der Website
www.uni-erfurt.de/studium/



**UNIVERSITÄT
ERFURT**

Erfurt School of Education

**Duales Lehramt oder
klassisches Studium?**

Duales Lehramt oder klassisches Studium?

Studienprofile

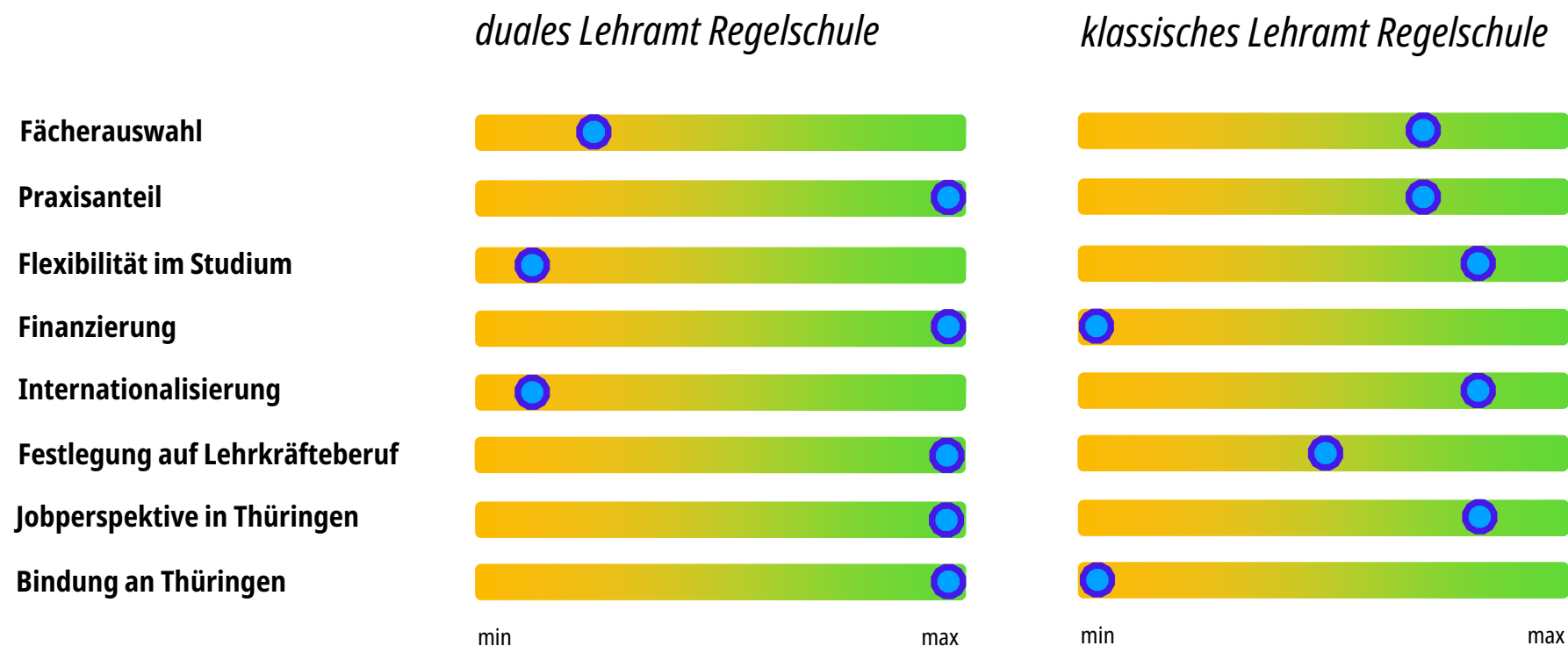

kommende Informationsveranstaltungen



- persönliche Beratung an Info-Ständen aller Fächer;
- Vorträge zum Studium, zu den Studiengängen;
- Stand von LehrerInThüringen (TMBWK)
- Infos zur Lehrkräftebildung und zur Bewerbung;
- Beratung zu Themen rund ums Studium, z.B. Wohnen oder Freizeitangebote,
- Campus- und Bibliotheksführungen;
- Stadtführung durch Erfurt um 16 Uhr

Erfurt School of Education (ESE) – Zentrum für Lehrerbildung an der Universität Erfurt

UNIVERSITÄT
ERFURT
Erfurt School of Education



Beratung:

Was ist zu beachten, wenn ich Lehrer*in werden möchte?

Was muss ich beachten, wenn ich duales Lehramt studieren möchte?

Ansprechpartner für Praktika im BA, die als Zugangsvoraussetzung zum Master Lehramt zu absolvieren sind.

Weitere Schwerpunkte:

Zulassung zu den Master of Education-Studiengängen

Koordination der Lehre, der Praktika und der Prüfungen in den Master of Education – Studiengängen

Koordination des dualen Lehramtsstudienangebots

Auslandsaufenthalte (Praktikum im Ausland)

Forschung im Bereich Bildungsqualität mit Promotionskolleg

Qualitätssicherung und Weiterbildung

**UNIVERSITÄT
ERFURT**

Erfurt School of Education

Kontakt

Dr. Ina Semper
Koordinatorin Duales Studienangebot Lehramt Regelschule

Erfurt School of Education (ESE)

Tel.: 0361 737-17 53

duales.lehramt@uni-erfurt.de

Präsentation verfügbar im Downloadbereich



www.uni-erfurt.de/ease