UNIVERSITÄT ERFURT
Erfurt School of Education

Sommersemester 2025

Informationen zur Studienplanung

im Master of Education

Lehramt Grundschule oder Lehramt Regelschule

Dr. Andrea Schmerbauch

Schwerpunkte

I. EINFÜHRUNG

II. DAS 1. STUDIENJAHR IM MASTER

bildungswissenschaftliche und fachdidaktische Module

III. DAS 2. STUDIENJAHR IM MASTER

Masterarbeit und KSP

UNIVERSITÄT
ERFURT
Erfurt School of Education

I. Einführung

Erfurt School of Education (ESE) – Zentrum für Lehrerbildung an der Universität Erfurt

Arbeitsschwerpunkte:

- **Beratung**
- **Ansprechpartner und Organisation von Praktika im BA**
- **Zulassung** zu den Master of Education-Studiengängen
- **Koordination** der **Lehre**, der **Praktika** und der **Prüfungen** in den Master of Education – Studiengängen
- **Forschung** im Bereich Bildungsqualität mit Promotionskolleg
- **Qualitätssicherung** und Weiterbildung

https://www.uni-erfurt.de/ese/

https://www.uni-erfurt.de/ese/praktikum

Erfurt School of Education (ESE)

UNIVERSITÄT ERFURT
Erfurt School of Education

Direktorin:	**Prof. Dr. Sandra Neumann**
Studiendirektor:	**apl Prof. Dr. Andreas Lindner**
Geschäftsführung:	**PD Dr. Benjamin Dreer-Göthe**
Praktikumsreferat:	**Dr. Madlen Protzel** **Dr. Andrea Schmerbauch**
Sekretariat:	**Daniela Bocklisch** **Maria Pauls**

→ Zur ESE-Teamseite

Grundstruktur des Masterstudiums

UNIVERSITÄT ERFURT

Erfurt School of Education

II. Das 1. Studienjahr im MEd

Musterstudienplan für das Master of Education Programm Regelschule

Sem					LP
3./4.	**KSP** **Komplexes Schulpraktikum (KSP)** **30 LP** #01 Schulpraktikum 15 LP #02 Gruppen-Supervision 6 LP #03 zwei Begleitkurse 2 x 3 LP #04 Sprecherziehung 3 LP Modul ohne Prüfung (MoP)				30
3./4.	**FW _** **Fachwissenschaft zum 2. Unterrichtsfach** **6 LP** #01 zwei Seminar 2 x 3 LP #99 Modulprüfung 0 LP	**R XX** **Abschlussmodul** **18 LP** #96 Masterarbeit 15 LP		**BW 05** **Bildungssystem, Schulentwicklung und Professionalisierung im Lehrberuf** **6 LP** #01 Vorlesung 3 LP und #02 Seminar 3 LP oder #03 Seminar 3 LP #99 Modulprüfung 0 LP	30
2.	**FD _ 02** **Fachdidaktik** **1. Unterrichtsfach** **9 LP** #01 Seminar 6 LP #02 Praktikum 3 LP #03 Praktikum 3 LP #99 Modulprüfung 0 LP	**FD _ 03** **Fachdidaktik** **2. Unterrichtsfach** **6 LP** #01 zwei Seminare 2 x 3 LP #99 Modulprüfung 0 LP	**BW 02** **Erziehung, Klassenführung, Konfliktbewältigung** **6 LP** #01 Vorlesung 3 LP #02 Praktikum 3 LP #99 Modulprüfung 0 LP	**BW 04** **Lernen und Entwicklung** **6 LP** #01 Vorlesung 3 LP #02 Seminar 3 LP #99 Modulprüfung 0 LP	30
1.	**FD _ 01** **Fachdidaktik** **1. Unterrichtsfach** **9 LP** #01 zwei Seminare 2 x 3 LP #03 Praktikum 3 LP #99 Modulprüfung 0 LP	**FD _ 02** **Fachdidaktik** **2. Unterrichtsfach** **6 LP** #01 Schulpraktische Übung 3 LP #02 Fachdidaktisches Schulpraktikum 3 LP #99 Modulprüfung 0 LP	**FD _ 02** **Fachdidaktik** **2. Unterrichtsfach** **6 LP** #01 Vorlesung 3 LP #02 Seminar 3 LP #99 Modulprüfung 0 LP	**BW 01** **Diagnostizieren, Beurteilen und Beraten** **6 LP** #01 Vorlesung 3 LP #02 Praktikum 3 LP #99 Modulprüfung 0 LP	**BW 03** **Heterogenität und Inklusion** **6 LP** #01 Vorlesung 3 LP #02 Vorlesung 3 LP #99 Modulprüfung 0 LP	30

UNIVERSITÄT ERFURT
Erfurt School of Education

MEd Regelschule

Für Sie gilt die MEd_PO_R-2023

Musterstudienplan im MEd Grundschule

Sem					LP
3./4.	KSP Komplexes Schulpraktikum (KSP) 30 LP #01 Schulpraktikum 15 LP (Studienleistung) #02 Gruppen-Supervision 6 LP (Studienleistung) #03 drei Begleitkurse 3 x 3 LP (Studienleistungen) Modul ohne Prüfung (MoP)				30
3./4.	Gr XX Abschlussmodul 18 LP #96 Masterarbeit 18 LP		BW 09 Grundschulpädagogik und Grundschulforschung 9 LP #01 Vorlesung 3 LP #02 Seminar 3 LP #03 Übung 3 LP #99 Modulprüfung 0 LP	BW 07 Sprecherziehung 3 LP #01 Sprecherziehung 3 LP (Studienleistung) Modul ohne Prüfung (MoP)	30
2.	BW 01 Diagnostizieren, Beurteilen und Beraten 6 LP #01 Vorlesung 3 LP #02 Praktikum 3 LP #99 Modulprüfung 0 LP	BW 02 Erziehung, Klassenführung, Konfliktbewältigung 6 LP #01 Vorlesung 3 LP #02 Praktikum 3 LP #99 Modulprüfung 0 LP	FD __ 02 Fachdidaktik drittes Unterrichtsfach 9 LP #01 Seminar 3 LP #02 Seminar 3 LP #03 Praktikum 3 LP #99 Modulprüfung 0 LP	BW 08 Musisch-rhythmische Grundbildung 3 LP #02 Musisch-rhythmische Grundbildung 3 LP (Studienleistung) Modul ohne Prüfung (MoP) BW 03 Gr Heterogenität und Inklusion 9 LP #02 zwei Vorlesungen 2 x 3 LP #99 Modulprüfung 0 LP	30
1.	FDG Mat 01 Fachdidaktik Grundlegung Mathematik 6 LP #01 Vorlesung 3 LP #02 Seminar 3 LP #99 Modulprüfung 0 LP FDG Mat 02 Mathematikdidaktisches Schulpraktikum 3 LP #01 Praktikum 3 LP (Studienleistung) Modul ohne Prüfung (MoP)	FDG De Fachdidaktik Grundlegung Deutsch 9 LP #01 Seminar 3 LP #02 Seminar 3 LP #03 Praktikum 3 LP #99 Modulprüfung 0 LP	FD __ 01 Fachdidaktik drittes Unterrichtsfach 9 LP #01 Seminar 3 LP #02 Seminar 3 LP #03 Praktikum 3 LP #99 Modulprüfung 0 LP	#01 Vorlesung 3 LP	30

UNIVERSITÄT ERFURT
Erfurt School of Education

MEd Grundschule

Wenn BA PPäd, dann gilt MEd_PO_Gr-2023 in der Variante S. 7 oder S. 8

Musterstudienplan für das Master of Education Programm Grundschule

Sem.					LP
3./4.	**KSP** **Komplexes Schulpraktikum (KSP)** **30 LP** #01 Schulpraktikum 15 LP (Studienleistung) #02 Gruppen-Supervision 6 LP (Studienleistung) #03 drei Begleitkurse 3 x 3 LP (Studienleistungen) Modul ohne Prüfung (MoP)				30
3./4.	**Gr XX** **Abschlussmodul** **18 LP** #96 Masterarbeit 18 LP			**BW 03 Gr** **Heterogenität und Inklusion** **9 LP** #01 Vorlesung 3 LP #02 zwei Vorlesungen 2 x 3 LP #99 Modulprüfung 0 LP	27
2.	**BW 01** **Diagnostizieren, Beurteilen und Beraten** **6 LP** #01 Vorlesung 3 LP #02 Praktikum 3 LP #99 Modulprüfung 0 LP	**BW 02** **Erziehung, Klassenführung, Konfliktbewältigung** **6 LP** #01 Vorlesung 3 LP #02 Praktikum 3 LP #99 Modulprüfung 0 LP	**FD __ 02** **Fachdidaktik drittes Unterrichtsfach** **9 LP** #01 Seminar 3 LP #02 Seminar 3 LP #03 Praktikum 3 LP #99 Modulprüfung 0 LP	**FDG SU NB** **Planung, Gestaltung und Reflexion von Sachunterricht** **9 LP** #01 Vorlesung 3 LP #02 Seminar 3 LP #03 Praktikum 3 LP #99 Modulprüfung 0 LP	30
1.	**FDG Mat 01** **Fachdidaktik Grundlegung Mathematik** **6 LP** #01 Vorlesung 3 LP #02 Seminar 3 LP #99 Modulprüfung 0 LP **FDG Mat 02** **Mathematikdidaktisches Schulpraktikum** **3 LP** #01 Praktikum 3 LP (Studienleistung) Modul ohne Prüfung (MoP)	**FDG De** **Fachdidaktik Grundlegung Deutsch** **9 LP** #01 Seminar 3 LP #02 Seminar 3 LP #03 Praktikum 3 LP #99 Modulprüfung 0 LP	**FD __ 01** **Fachdidaktik drittes Unterrichtsfach** **9 LP** #01 Seminar 3 LP #02 Seminar 3 LP #03 Praktikum 3 LP #99 Modulprüfung 0 LP	**WB BW 09** **Grundschulpädagogik und Grundschulforschung** **6 LP** #01 Vorlesung 3 LP #02 Seminar 3 LP #99 Modulprüfung 0 LP	33

Übergangs-lösung

UNIVERSITÄT ERFURT
Erfurt School of Education

MEd Grundschule

Für Sie gilt die MEd_PO_Gr-2023 in der Variante B PEB, S. 9

Wenn Sie im BA PEB studiert haben, gilt für Sie die Übergangsvariante der MEd-PO 2023

Was ist anders als im Bachelorstudium?

UNIVERSITÄT ERFURT
Erfurt School of Education

- Sie gehören keiner Fakultät mehr an, sondern sind Mitglied der Erfurt School of Education.
- Lehrveranstaltungen finden an verschiedenen Orten statt.
  Campus – andere Einrichtungen der Uni – Schulen in Thüringen
- Module müssen vollständig studiert werden.
  → in der Regel ist eine Verteilung von Teilmodulen auf verschiedene Semester oder Studienjahre **nicht** möglich
- Am Ende des Semesters erfolgt eine Modulprüfung über alle Teilmodule hinweg.
  → die Modulprüfung (#99) muss gesondert belegt werden.
- Diverse Fristen sind von Ihnen eigenverantwortlich zu beachten. Z. B.
  Platzbuchung über ESE-Online
  KSP-Vertrag einreichen
  Masterarbeitsthema bei ESE Online beantragen

UNIVERSITÄT
ERFURT
Erfurt School of Education

Bildungswissenschaftliche Module

MEd Regelschule

UNIVERSITÄT ERFURT
Erfurt School of Education

2.	**FD _ 02** **Fachdidaktik** **1. Unterrichtsfach** **9 LP** #01 Seminar 6 LP #02 Praktikum 3 LP #03 Praktikum 3 LP #99 Modulprüfung 0 LP	**FD _ 03** **Fachdidaktik** **2. Unterrichtsfach** **6 LP** #01 zwei Seminare 2 x 3 LP #99 Modulprüfung 0 LP	**BW 02** **Erziehung, Klassenführung, Konfliktbewältigung** **6 LP** #01 Vorlesung 3 LP #02 Praktikum 3 LP #99 Modulprüfung 0 LP	**BW 04** **Lernen und Entwicklung** **6 LP** #01 Vorlesung 3 LP #02 Seminar 3 LP #99 Modulprüfung 0 LP	30
		FD _ 02 **Fachdidaktik** **2. Unterrichtsfach** **6 LP** #01 Schulpraktische Übung 3 LP #02 Fachdidaktisches Schulpraktikum 3 LP #99 Modulprüfung 0 LP			
1.	**FD _ 01** **Fachdidaktik** **1. Unterrichtsfach** **9 LP** #01 zwei Seminare 2 x 3 LP #03 Praktikum 3 LP #99 Modulprüfung 0 LP	**FD _ 02** **Fachdidaktik** **2. Unterrichtsfach** **6 LP** #01 Vorlesung 3 LP #02 Seminar 3 LP #99 Modulprüfung 0 LP	**BW 01** **Diagnostizieren, Beurteilen und Beraten** **6 LP** #01 Vorlesung 3 LP #02 Praktikum 3 LP #99 Modulprüfung 0 LP	**BW 03** **Heterogenität und Inklusion** **6 LP** #01 Vorlesung 3 LP #02 Vorlesung 3 LP #99 Modulprüfung 0 LP	30

MEd Grundschule

UNIVERSITÄT ERFURT
Erfurt School of Education

2.	**BW 01** **Diagnostizieren, Beurteilen und Beraten** **6 LP** #01 Vorlesung 3 LP #02 Praktikum 3 LP #99 Modulprüfung 0 LP	**BW 02** **Erziehung, Klassenführung, Konfliktbewältigung** **6 LP** #01 Vorlesung 3 LP #02 Praktikum 3 LP #99 Modulprüfung 0 LP	**FD __ 02** **Fachdidaktik drittes Unterrichtsfach** **9 LP** #01 Seminar 3 LP #02 Seminar 3 LP #03 Praktikum 3 LP #99 Modulprüfung 0 LP	**BW 08** **Musisch-rhythmische Grundbildung** **3 LP** #02 Musisch-rhythmische Grundbildung 3 LP (Studienleistung) Modul ohne Prüfung (MoP) **BW 03 Gr** **Heterogenität und Inklusion** **9 LP** #02 zwei Vorlesungen 2 x 3 LP #99 Modulprüfung 0 LP	30
1.	**FDG Mat 01** **Fachdidaktik Grundlegung Mathematik** **6 LP** #01 Vorlesung 3 LP #02 Seminar 3 LP #99 Modulprüfung 0 LP **FDG Mat 02** **Mathematikdidaktisches Schulpraktikum** **3 LP** #01 Praktikum 3 LP (Studienleistung) Modul ohne Prüfung (MoP)	**FDG De** **Fachdidaktik Grundlegung Deutsch** **9 LP** #01 Seminar 3 LP #02 Seminar 3 LP #03 Praktikum 3 LP #99 Modulprüfung 0 LP	**FD __ 01** **Fachdidaktik drittes Unterrichtsfach** **9 LP** #01 Seminar 3 LP #02 Seminar 3 LP #03 Praktikum 3 LP #99 Modulprüfung 0 LP	#01 Vorlesung 3 LP	30

MEd Grundschule

Übergangs-
lösung

2.	**BW 01** **Diagnostizieren, Beurteilen und Beraten** **6 LP** #01 Vorlesung 3 LP #02 Praktikum 3 LP #99 Modulprüfung 0 LP	**BW 02** **Erziehung, Klassenführung, Konfliktbewältigung** **6 LP** #01 Vorlesung 3 LP #02 Praktikum 3 LP #99 Modulprüfung 0 LP	**FD __ 02** **Fachdidaktik drittes Unterrichtsfach** **9 LP** #01 Seminar 3 LP #02 Seminar 3 LP #03 Praktikum 3 LP #99 Modulprüfung 0 LP	**FDG SU N** **Planung, Gestaltung und Reflexion von Sachunterricht** **9 LP** #01 Vorlesung 3 LP #02 Seminar 3 LP #03 Praktikum 3 LP #99 Modulprüfung 0 LP	
1.	**FDG Mat 01** **Fachdidaktik Grundlegung Mathematik** **6 LP** #01 Vorlesung 3 LP #02 Seminar 3 LP #99 Modulprüfung 0 LP **FDG Mat 02** **Mathematikdidaktisches Schulpraktikum** **3 LP** #01 Praktikum 3 LP (Studienleistung) Modul ohne Prüfung (MoP)	**FDG De** **Fachdidaktik Grundlegung Deutsch** **9 LP** #01 Seminar 3 LP #02 Seminar 3 LP #03 Praktikum 3 LP #99 Modulprüfung 0 LP	**FD __ 01** **Fachdidaktik drittes Unterrichtsfach** **9 LP** #01 Seminar 3 LP #02 Seminar 3 LP #03 Praktikum 3 LP #99 Modulprüfung 0 LP	**WB BW 09** **Grundschulpädagogik und Grundschulforschung** **6 LP** #01 Vorlesung 3 LP #02 Seminar 3 LP #99 Modulprüfung 0 LP	33

BW 01: Diagnostizieren, Beurteilen und Beraten

UNIVERSITÄT ERFURT
Erfurt School of Education

Vorlesung – 3 LP:
„Pädagogisch-psychologische Diagnostik und Intervention“

Seminar und Praktikum – 3 LP:
„Praxis der pädagogisch-psychologischen Diagnostik“
- realisiert als Blockpraktikum
- in einer **selbstgewählten**, dem Lehramt entsprechenden Schule oder in einer lehrerbildenden Institution
- Vorbereitung im Seminar

Ansprechpartner:
- Lehrstuhlinhaber (wird neu besetzt)
- Dr. M. Filsecker

BW 02: Erziehung, Klassenführung, Konfliktbewältigung

UNIVERSITÄT ERFURT
Erfurt School of Education

Vorlesung – 3 LP:
„Erziehung, Klassenführung, Konfliktbewältigung“

Seminar & Praktikum – 3 LP
- realisiert als aufgabenbezogenes Praktikum
- in einer **selbstgewählten,** dem Lehramt entsprechenden Schule
- Vorbereitung im Seminar

Ansprechpartner:in:
- Prof. Dr. Thomas Mikhail
- Dr. Nancy Quittenbaum

BW 03: Heterogenität und Inklusion

Die Modulprüfung findet immer nur im SoSe statt!

UNIVERSITÄT ERFURT
Erfurt School of Education

01 Vorlesung – 3 LP: Modulprüfung

„Grundlagen inklusiver Bildung“

BW 03 #01 außerplanmäßig nur im SoSe im Lehrangebot.

02 Vorlesungen zur Wahl - je 3 LP

- im **MEd R** wählen Sie **eine** weitere Veranstaltung aus #02 aus
- im **Med Gr** wählen Sie **zwei** weitere Veranstaltungen aus dem #02-Angebot aus.

Ansprechpartnerin:

- Prof. Dr. Andrea Schmid

Bitte absolvieren Sie dieses Modul wenn möglich im SoSe 25!!!

NUR im MEd R

BW 04: Lernen und Entwicklung

Das Modul wird nur im SoSe angeboten!

 # 01 Vorlesung – 3 LP: Modulprüfung

„Ausgewählte Themen aus den Bereichen Entwicklung, Lehren, Lernen“

 # 02 Seminar - 3 LP

- Entwicklung, Lernen und Lehren

Ansprechpartnerinnen:

- Prof. Dr. Claudia Steinbrink
- Prof. Dr. Inga Glogger-Frey

Bitte absolvieren Sie dieses Modul wenn möglich im SoSe 25!!!

NUR im MEd R

BW 05: Bildungssystem, Schulentwicklung und Professionalisierung im Lehrerberuf

Das Modul folgt erst im 2. Studienjahr

 # 01 Vorlesung – 3 LP: Modulprüfung

„ Bildungssystem und Lehrerberuf “

 # 02 oder # 03 Seminar - 3 LP

- Empirische Bildungs- und Schulforschung oder
- Qualität von Schule und Professionalisierung im Lehrberuf

Ansprechpartnerinnen:

- Prof. Dr. Kathrin Dedering
- Dr. Tanja Lindacher

Bitte absolvieren Sie dieses Modul wenn möglich im SoSe 25!!!

NUR im MEd Gr
BW 07: Sprecherziehung

- Pflichtlehrveranstaltung für **ALLE** Studierenden (vormals BA PPäd)
- kann abweichend vom Musterstudienplan auch schon im 1. Studienjahr absolviert werden
- Anmeldungen für die Sprecherziehungs-Kurse starten am 17.03.2025, 12:00 Uhr

- Infos auf der Website

- Anmeldung erfolgt über Moodle
  (Passwort: Sprecherziehung2025)

Ansprechpartnerin:
- Sophie Laufer

Bitte absolvieren Sie dieses Modul wenn möglich im SoSe 25!!!

NUR im MEd Gr

BW 08: Musisch-Rhythmische Grundbildung

UNIVERSITÄT ERFURT
Erfurt School of Education

- Pflichtlehrveranstaltung für **ALLE** Studierenden (vormals BA PPäd)

- wöchentlich: 90-minütiges Seminar & 45-minütiger Praxiskurs
- alle Termine finden im LG 5 (Puschkinstraße 19) statt → Fahrzeit beachten
- beide Lehrveranstaltungen müssen im selben Semester belegt und durchgeführt werden

- Musikstudierende werden automatisch in eine spezielle Lehrveranstaltung eingeschrieben

Ansprechpartnerinnen:

- Prof. Dr. Verena Weidner
- Dr. Anna Bredenbach

Bitte absolvieren Sie dieses Modul wenn möglich im SoSe 25!!!

Nur im MEd Gr

(WB) BW 09: Grundschulpädagogik und Grundschulforschung

Das Modul wird im WiSe und SoSe angeboten.

Vorlesung – 3 LP: BW 09 #01 und WB BW 09 #01
„Grundschulpädagogisches Denken und Handeln“

Übergangs-
lösung

Seminar – 3 LP: BW 09 #02 und WB BW 09 #02
„Grundschulpädagogische Praxis und Forschung“

Schulpraktische Übung – 3 LP: BW 09 #03
- entfällt für Studierende in der „Übergangsvariante B PEB“

Ansprechpartnerinnen:
- Prof. Dr. Agnes Pfrang
- Judith Preiß

UNIVERSITÄT ERFURT

Erfurt School of Education

Fachdidaktische Module

Schulpraktische Anteile im Studium

UNIVERSITÄT ERFURT
Erfurt School of Education

Praktikum im Modul „Schulpraktische Studien“

Praktikum im Modul „Bildungswissenschaftliche Grundlagen“ (BWG)

Bildungswissenschaftliche Praktika (BW 01 & BW 02)

4 Fachdidaktische Praktika (FD, FDG)

5 FD/FDG Praktika in der Übergangsvariante

Komplexes Schulpraktikum (KSP)

Bachelor → Master

Fachdidaktik - Module

- legen die fachdidaktischen Grundlagen in den künftigen Unterrichtsfächern
- sind durch theoretische (Vorlesung/Seminar) und praktische Elemente (Schulpraktikum/Übung) gekennzeichnet
- keine einheitliche Struktur für alle Fachdidaktik-Module in den Unterrichtsfächern bzw. im Schwerpunktfach
- in einem Schulfach; im Nebenfach im MEd Gr sind in Summe 18 LP in den FD-Modulen zu absolvieren (2 x 9 LP oder 3 x 6 LP)
- Grundlegungsfach FDG (De, Ma, Su) insgesamt 9 LP

Schulpraktische Studien in der FD

UNIVERSITÄT ERFURT
Erfurt School of Education

- finden wöchentlich und in der Regel vormittags statt (Zeiten sind hierfür freizuhalten)
- es besteht **Anwesenheitspflicht** in allen Praktika und schulpraktischen Übungen
- einmal von Ihnen gebucht Plätze stehen im kommenden Semester/Studienjahr **nicht** wieder zur Verfügung
- Die Kapazitäten sind begrenzt!

2 Varianten:

1. **Schulpraktische Übungen (Format z.B. in Germanistik, Anglistik)**
   - intensive Auseinandersetzung mit fachdidaktischen Fragen
   - Erprobung von Trainings- und Lehr-Lern-Situationen sowie Methoden im Seminar an der Universität

2. **„echtes“ Schulpraktikum**
   - vor- sowie nachbereitetes Unterrichten in kleinen Studierenden-gruppen in der Schule (begleitetes Praktikum)
   - angeleitetes Praktikum (wohnortnah, Tandems, punktuell an der Uni begleitet)

Schulpraktika („echtes“ Schulpraktikum)

UNIVERSITÄT ERFURT
Erfurt School of Education

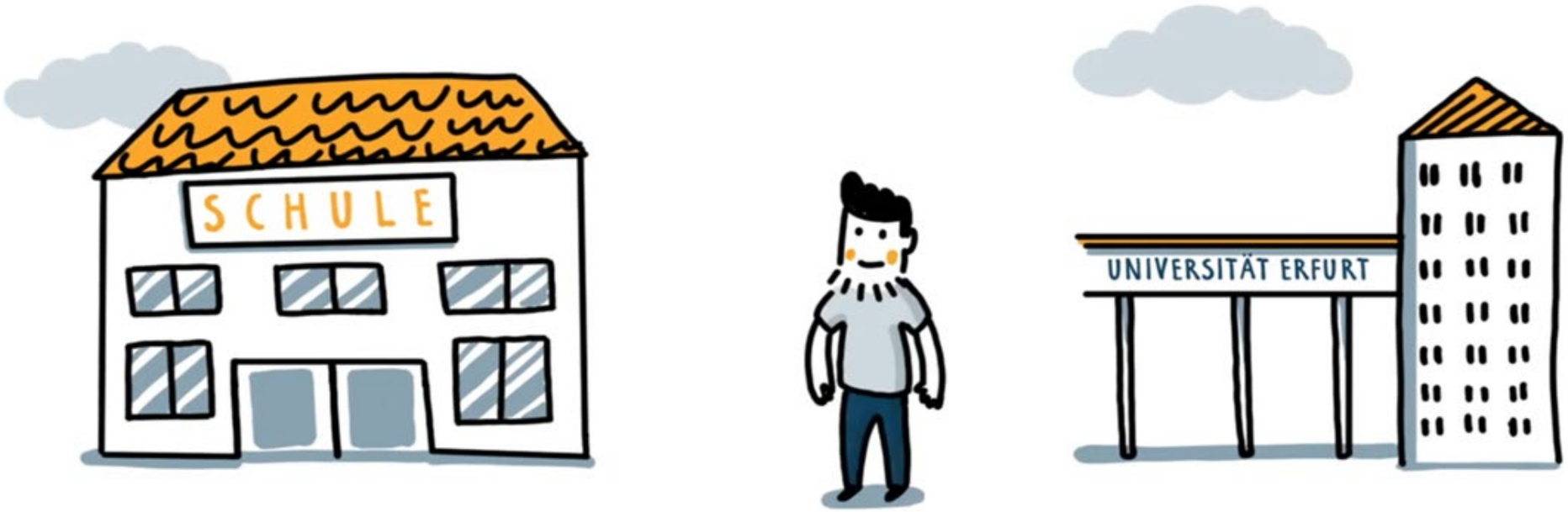

Studierende hospitieren, unterrichten und reflektieren vormittags an einer Schule

Danach erfolgt der Wechsel auf den Campus. Ab 12 Uhr beginnen Pflichtveranstaltungen an der Universität.

MEd Regelschule

2.	**FD _ 02** **Fachdidaktik** **1. Unterrichtsfach** **9 LP** #01 Seminar 6 LP #02 Praktikum 3 LP #03 Praktikum 3 LP #99 Modulprüfung 0 LP	**FD _ 03** **Fachdidaktik** **2. Unterrichtsfach** **6 LP** #01 zwei Seminare 2 x 3 LP #99 Modulprüfung 0 LP	**BW 02** **Erziehung, Klassenführung, Konfliktbewältigung** **6 LP** #01 Vorlesung 3 LP #02 Praktikum 3 LP #99 M	**BW 04** **Lernen und Entwicklung** **6 LP** #01 Vorlesung 3 LP #02 Seminar 3 LP ng 0 LP	30
		FD _ 02 **Fachdidaktik** **2. Unterrichtsfach** **6 LP** #01 Schulpraktische Übung 3 LP #02 Fachdidaktisches Schulpraktikum 3 LP #99 Modulprüfung 0 LP			
1.	**FD _ 01** **Fachdidaktik** **1. Unterrichtsfach** **9 LP** #01 zwei Seminare 2 x 3 LP #03 Praktikum 3 LP #99 Modulprüfung 0 LP	**FD _ 02** **Fachdidaktik** **2. Unterrichtsfach** **6 LP** #01 Vorlesung 3 LP #02 Seminar 3 LP #99 Modulprüfung 0 LP	**BW 01** **Diagnostizieren, Beurteilen und Beraten** **6 LP** #01 Vorlesung 3 LP #02 Praktikum 3 LP #99 Modulprüfung 0 LP	**BW 03** **Heterogenität und Inklusion** **6 LP** #01 Vorlesung 3 LP #02 Vorlesung 3 LP #99 Modulprüfung 0 LP	30

In Germanistik, EvR, Mathematik und Musik finden diese beiden Module z.B. in einer Dreiteilung statt, also FD 01, FD 02, FD 03

MEd Grundschule

UNIVERSITÄT ERFURT
Erfurt School of Education

2.	**BW 01** **Diagnostizieren, Beurteilen und Beraten** **6 LP** #01 Vorlesung 3 LP #02 Praktikum 3 LP #99 Modulprüfung 0 LP	**BW 02** **Erziehung, Klassenführung, Konfliktbewältigung** **6 LP** #01 Vorlesung 3 LP #02 Praktikum 3 LP #99 Modulprüfung 0 LP	**FD __ 02** **Fachdidaktik drittes Unterrichtsfach** **9 LP** #01 Seminar 3 LP #02 Seminar 3 LP #03 Praktikum 3 LP #99 Modulprüfung 0 LP	**FDG SU NB** **Planung, Gestaltung und Reflexion von Sachunterricht** **9 LP** #01 Vorlesung 3 LP #02 Seminar 3 LP #03 Praktikum 3 LP #99 Modulprüfung 0 LP	30
1.	**FDG Mat 01** **Fachdidaktik Grundlegung Mathematik** **6 LP** #01 Vorlesung 3 LP #02 Seminar 3 LP #99 Modulprüfung 0 LP **FDG Mat 02** **Mathematikdidaktisches Schulpraktikum** **3 LP** #01 Praktikum 3 LP (Studienleistung) Modul ohne Prüfung (MoP)	**FDG De** **Fachdidaktik Grundlegung Deutsch** **9 LP** #01 Seminar 3 LP #02 Seminar 3 LP #03 Praktikum 3 LP #99 Modulprüfung 0 LP	**FD __ 01** **Fachdidaktik drittes Unterrichtsfach** **9 LP** #01 Seminar 3 LP #02 Seminar 3 LP #03 Praktikum 3 LP #99 Modulprüfung 0 LP	**WB BW 09** **Grundschulpädagogik und Grundschulforschung** **6 LP** #01 Vorlesung 3 LP #02 Seminar 3 LP #99 Modulprüfung 0 LP	33

MEd Grundschule

UNIVERSITÄT ERFURT
Erfurt School of Education

2.	**BW 01** **Diagnostizieren, Beurteilen und Beraten** **6 LP** #01 Vorlesung 3 LP #02 Praktikum 3 LP #99 Modulprüfung 0 LP	**BW 02** **Erziehung, Klassenführung, Konfliktbewältigung** **6 LP** #01 Vorlesung 3 LP #02 Praktikum 3 LP #99 Modulprüfung 0 LP	**FD __ 02** **Fachdidaktik drittes Unterrichtsfach** **9 LP** #01 Seminar 3 LP #02 Seminar 3 LP #03 Praktikum 3 LP #99 Modulprüfung 0 LP	**FDG SU NB** **Planung, Gestaltung und Reflexion von Sachunterricht** **9 LP** #01 Vorlesung 3 LP #02 Seminar 3 LP #03 Praktikum 3 LP #99 Modulprüfung 0 LP	30
1.	#99 Modulprüfung 0 LP **FDG Mat 02** **Mathematikdidaktisches Schulpraktikum** **3 LP** #01 Praktikum 3 LP (Studienleistung) Modul ohne Prüfung (MoP)	e ktik Deutsch r 3 LP r 3 LP m 3 LP #99 Modulprüfung 0 LP	**FD __ 01** **Fachdidaktik drittes Unterrichtsfach** **9 LP** #01 Seminar 3 LP #02 Seminar 3 LP #03 Praktikum 3 LP #99 Modulprüfung 0 LP	**WB BW 09** **Grundschulpädagogik und Grundschulforschung** **6 LP** #01 Vorlesung 3 LP #02 Seminar 3 LP #99 Modulprüfung 0 LP	33

In den Fächern Evang. Religion und Musik finden diese beiden Module in einer Dreiteilung statt, also FD 01, FD 02, FD 03

MEd Grundschule mit NStR Germanistik

UNIVERSITÄT ERFURT
Erfurt School of Education

2.	**BW 01** **Diagnostizieren, Beurteilen und Beraten** **6 LP** #01 Vorlesung 3 LP #02 Praktikum 3 LP #99 Modulprüfung 0 LP	**BW 02** **Erziehung, Klassenführung, Konfliktbewältigung** **6 LP** #01 Vorlesung 3 LP #02 Praktikum 3 LP #99 Modulprüfung 0 LP	**FD** DE 04 oder DE 05 **Fachdidaktik drittes Unterrichtsfach** **9 LP** #01 Seminar 3 LP #02 Seminar 3 LP #03 Praktikum 3 LP #99 Modulprüfung 0 LP	**BW 08** **Musisch-rhythmische Grundbildung** **3 LP** #02 Musisch-rhythmische Grundbildung 3 LP (Studienleistung) Modul ohne Prüfung (MoP)	30
				BW 03 Gr **Heterogenität und Inklusion** **9 LP** #02 zwei Vorlesungen 2 x 3 LP #99 Modulprüfung 0 LP	
1.	**FDG Mat 01** **Fachdidaktik Grundlegung Mathematik** **6 LP** #01 Vorlesung 3 LP #02 Seminar 3 LP #99 Modulprüfung 0 LP	**FDG De** **Fachdidaktik Grundlegung Deutsch** **9 LP** #01 Seminar 3 LP #02 Seminar 3 LP #03 Praktikum 3 LP #99 Modulprüfung 0 LP	**FD** DE 04 oder DE 05 **Fachdidaktik drittes Unterrichtsfach** **9 LP** #01 Seminar 3 LP #02 Seminar 3 LP #03 Praktikum 3 LP #99 Modulprüfung 0 LP	#01 Vorlesung 3 LP	30
	FDG Mat 02 **Mathematikdidaktisches Schulpraktikum** **3 LP** #01 Praktikum 3 LP (Studienleistung) Modul ohne Prüfung (MoP)				

Sie absolvieren je Semester nur ein FD DE Modul; keinesfalls beide! Entweder FD DE 04 oder FD DE 05

MEd Grundschule

UNIVERSITÄT ERFURT
Erfurt School of Education

Übergangs-lösung

2.	**BW 01** **Diagnostizieren, Beurteilen und Beraten** **6 LP** #01 Vorlesung 3 LP #02 Praktikum 3 LP #99 Modulprüfung 0 LP	**BW 02** **Erziehung, Klassenführung, Konfliktbewältigung** **6 LP** #01 Vorlesung 3 LP #02 Praktikum 3 LP #99 Modulprüfung 0 LP	**FD __ 02** **Fachdidaktik drittes Unterrichtsfach** **9 LP** #01 Seminar 3 LP #02 Seminar 3 LP #03 Praktikum 3 LP #99 Modulprüfung 0 LP	**FDG SU NB** **Planung, Gestaltung und Reflexion von Sachunterricht** **9 LP** #01 Vorlesung 3 LP #02 Seminar 3 LP #03 Praktikum 3 LP #99 Modulprüfung 0 LP	30
1.	**FDG Mat 01** **Fachdidaktik Grundlegung Mathematik** **6 LP** #01 Vorlesung 3 LP #02 Seminar 3 LP #99 Modulprüfung 0 LP **FDG Mat 02** **Mathematikdidaktisches Schulpraktikum** **3 LP** #01 Praktikum 3 LP (Studienleistung) Modul ohne Prüfung (MoP)	**FDG De** **Fachdidaktik Grundlegung Deutsch** **9 LP** #01 Seminar 3 LP #02 Seminar 3 LP #03 Praktikum 3 LP #99 Modulprüfung 0 LP	**FD __ 01** **Fachdidaktik drittes Unterrichtsfach** **9 LP** #01 Seminar 3 LP #02 Seminar 3 LP #03 Praktikum 3 LP #99 Modulprüfung 0 LP	**WB BW 09** **Grundschulpädagogik und Grundschulforschung** **6 LP** #01 Vorlesung 3 LP #02 Seminar 3 LP #99 Modulprüfung 0 LP	33

Besonderheit für MEd Gr:

- Pro Semester steht immer nur eine begrenzte an Praktikums- und Seminarplätzen zur Verfügung.
- Einmal gebucht Plätze können im kommenden Semester oder im nächsten Studienjahr **nicht** erneut belegt werden! (Ausnahme: Sonderstudienplan)
- Wenn Sie ein FD(G)-Modul buchen, dann müssen Sie alle Teilmodule aus dem Modul in einem Semester absolvieren.

FDG De
Fachdidaktik
Grundlegung Deutsch
9 LP

#01 Seminar 3 LP
#02 Seminar 3 LP
#03 Praktikum 3 LP

#99 Modulprüfung 0 LP

#01 Seminar Sprachdidaktik

#02 Seminar Kinderliteratur

#03 Praktikum

#99 Modulprüfung

MEd Gr
Was sind Tagespraktika?

UNIVERSITÄT ERFURT
Erfurt School of Education

Kombinationspraktikum

- zwei Praktika
- in zwei Grundlegungsfächern
- an einer Schule
- an einem Tag (überwiegend donnerstags, 8 – 14 Uhr)
- an besonders guten Ausbildungsschulen
- in ganz Thüringen.

Was sind Einzelpraktika

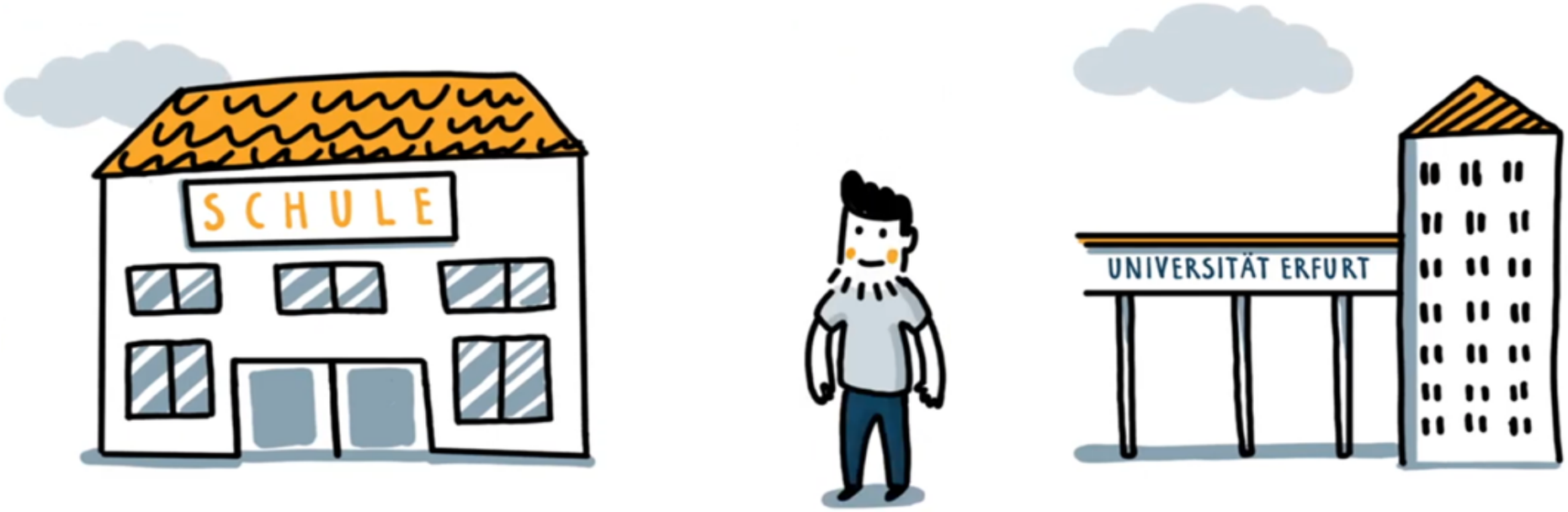

Studierende hospitieren, unterrichten und reflektieren an **zwei halben Vormittagen pro Woche** an der Schule (für zwei verschiedene Fächer)

Danach besuchen die Studierenden **ab 12 Uhr** Veranstaltungen an der Universität.

Womit können Sie jetzt im SoSe beginnen?

UNIVERSITÄT ERFURT
Erfurt School of Education

MEd Regelschule

Sem					LP
3./4.	**KSP** **Komplexes Schulpraktikum (KSP)** **30 LP** #01 Schulpraktikum 15 LP #02 Gruppen-Supervision 6 LP #03 zwei Begleitkurse 2 x 3 LP #04 Sprecherziehung 3 LP Modul ohne Prüfung (MoP)				30
3./4.	**FW _** **Fachwissenschaft zum 2. Unterrichtsfach** **6 LP** #01 zwei Seminar 2 x 3 LP #99 Modulprüfung 0 LP	**R XX** **Abschlussmodul** **18 LP** #96 Masterarbeit 15 LP		**BW 05** **Bildungssystem, Schulentwicklung und Professionalisierung im Lehrberuf** **6 LP** #01 Vorlesung 3 LP und #02 Seminar 3 LP oder #03 Seminar 3 LP #99 Modulprüfung 0 LP	30
2.	**FD _ 02** **Fachdidaktik** **1. Unterrichtsfach** **9 LP** #01 Seminar 6 LP #02 Praktikum 3 LP #03 Praktikum 3 LP #99 Modulprüfung 0 LP	**FD _ 03** **Fachdidaktik** **2. Unterrichtsfach** **6 LP** #01 zwei Seminare 2 x 3 LP #99 Modulprüfung 0 LP	**BW 02** **Erziehung, Klassenführung, Konfliktbewältigung** **6 LP** #01 Vorlesung 3 LP #02 Praktikum 3 LP #99 Modulprüfung 0 LP	**BW 04** **Lernen und Entwicklung** **6 LP** #01 Vorlesung 3 LP #02 Seminar 3 LP #99 Modulprüfung 0 LP	30
1.	**FD _ 01** **Fachdidaktik** **1. Unterrichtsfach** **9 LP** #01 zwei Seminare 2 x 3 LP #03 Praktikum 3 LP #99 Modulprüfung 0 LP	**FD _ 02** **Fachdidaktik** **2. Unterrichtsfach** **6 LP** #01 Schulpraktische Übung 3 LP #02 Fachdidaktisches Schulpraktikum 3 LP #99 Modulprüfung 0 LP **FD _ 02** **Fachdidaktik** **2. Unterrichtsfach** **6 LP** #01 Vorlesung 3 LP #02 Seminar 3 LP #99 Modulprüfung 0 LP	**BW 01** **Diagnostizieren, Beurteilen und Beraten** **6 LP** #01 Vorlesung 3 LP #02 Praktikum 3 LP #99 Modulprüfung 0 LP	**BW 03** **Heterogenität und Inklusion** **6 LP** #01 Vorlesung 3 LP #02 Vorlesung 3 LP #99 Modulprüfung 0 LP	30

Womit können Sie jetzt im SoSe beginnen?

UNIVERSITÄT ERFURT
Erfurt School of Education

MEd Grundschule

Sem					LP
3./4.	KSP Komplexes Schulpraktikum (KSP) 30 LP #01 Schulpraktikum 15 LP (Studienleistung) #02 Gruppen-Supervision 6 LP (Studienleistung) #03 drei Begleitkurse 3 x 3 LP (Studienleistungen) Modul ohne Prüfung (MoP)				30
3./4.	Gr XX Abschlussmodul 18 LP #96 Masterarbeit 18 LP		BW 09 Grundschulpädagogik und Grundschulforschung 9 LP #01 Vorlesung 3 LP #02 Seminar 3 LP #03 Übung 3 LP #99 Modulprüfung 0 LP	BW 07 Sprecherziehung 3 LP #01 Sprecherziehung 3 LP (Studienleistung) Modul ohne Prüfung (MoP)	30
2.	BW 01 Diagnostizieren, Beurteilen und Beraten 6 LP #01 Vorlesung 3 LP #02 Praktikum 3 LP #99 Modulprüfung 0 LP	BW 02 Erziehung, Klassenführung, Konfliktbewältigung 6 LP #01 Vorlesung 3 LP #02 Praktikum 3 LP #99 Modulprüfung 0 LP	FD __ 02 Fachdidaktik drittes Unterrichtsfach 9 LP #01 Seminar 3 LP #02 Seminar 3 LP #03 Praktikum 3 LP #99 Modulprüfung 0 LP	BW 08 Musisch-rhythmische Grundbildung 3 LP #02 Musisch-rhythmische Grundbildung 3 LP (Studienleistung) Modul ohne Prüfung (MoP) BW 03 Gr Heterogenität und Inklusion 9 LP #02 zwei Vorlesungen 2 x 3 LP #99 Modulprüfung 0 LP	30
1.	FDG Mat 01 Fachdidaktik Grundlegung Mathematik 6 LP #01 Vorlesung 3 LP #02 Seminar 3 LP #99 Modulprüfung 0 LP FDG Mat 02 Mathematikdidaktisches Schulpraktikum 3 LP #01 Praktikum 3 LP (Studienleistung) Modul ohne Prüfung (MoP)	FDG De Fachdidaktik Grundlegung Deutsch 9 LP #01 Seminar 3 LP #02 Seminar 3 LP #03 Praktikum 3 LP #99 Modulprüfung 0 LP	FD __ 01 Fachdidaktik drittes Unterrichtsfach 9 LP #01 Seminar 3 LP #02 Seminar 3 LP #03 Praktikum 3 LP #99 Modulprüfung 0 LP	#01 Vorlesung 3 LP	30

Womit können Sie jetzt im SoSe beginnen?

Übergangs-
lösung

Musterstudienplan für das Master of Education Programm Grundschule

Sem.					LP
3./4.	**KSP** **Komplexes Schulpraktikum (KSP)** **30 LP** #01 Schulpraktikum 15 LP (Studienleistung) #02 Gruppen-Supervision 6 LP (Studienleistung) #03 drei Begleitkurse 3 x 3 LP (Studienleistungen) Modul ohne Prüfung (MoP)				30
3./4.	**Gr XX** **Abschlussmodul** **18 LP** #96 Masterarbeit 18 LP			**BW 03 Gr** **Heterogenität und Inklusion** **9 LP** #01 Vorlesung 3 LP #02 zwei Vorlesungen 2 x 3 LP #99 Modulprüfung 0 LP	27
2.	**BW 01** **Diagnostizieren, Beurteilen und Beraten** **6 LP** #01 Vorlesung 3 LP #02 Praktikum 3 LP #99 Modulprüfung 0 LP	**BW 02** **Erziehung, Klassenführung, Konfliktbewältigung** **6 LP** #01 Vorlesung 3 LP #02 Praktikum 3 LP #99 Modulprüfung 0 LP	**FD __ 02** **Fachdidaktik drittes Unterrichtsfach** **9 LP** #01 Seminar 3 LP #02 Seminar 3 LP #03 Praktikum 3 LP #99 Modulprüfung 0 LP	**FDG SU NB** **Planung, Gestaltung und Reflexion von Sachunterricht** **9 LP** #01 Vorlesung 3 LP #02 Seminar 3 LP #03 Praktikum 3 LP #99 Modulprüfung 0 LP	30
1.	**FDG Mat 01** **Fachdidaktik Grundlegung Mathematik** **6 LP** #01 Vorlesung 3 LP #02 Seminar 3 LP #99 Modulprüfung 0 LP **FDG Mat 02** **Mathematikdidaktisches Schulpraktikum** **3 LP** #01 Praktikum 3 LP (Studienleistung) Modul ohne Prüfung (MoP)	**FDG De** **Fachdidaktik Grundlegung Deutsch** **9 LP** #01 Seminar 3 LP #02 Seminar 3 LP #03 Praktikum 3 LP #99 Modulprüfung 0 LP	**FD __ 01** **Fachdidaktik drittes Unterrichtsfach** **9 LP** #01 Seminar 3 LP #02 Seminar 3 LP #03 Praktikum 3 LP #99 Modulprüfung 0 LP	**WB BW 09** **Grundschulpädagogik und Grundschulforschung** **6 LP** #01 Vorlesung 3 LP #02 Seminar 3 LP #99 Modulprüfung 0 LP	33

Besonderheiten für ALLE im Praktikum

UNIVERSITÄT ERFURT
Erfurt School of Education

1. **Masernschutzgesetz** in Kraft seit 1.3.2020 → Masernimpfpflicht (Nachweis in der Schule für alle Praktika)

Legen Sie Ihren Impfausweis am ersten Praktikums-tag in der Schule vor!!

2. Schwangerschaft: unverzügliche Anzeige bei Studium & Lehre (→ Beschäftigungsrestriktion galt wegen der Coronapandemie für alle Schulpraktika; jetzt in Abstimmung mit der Schule)

Weitere Infos unter:
https://www.uni-erfurt.de/universitaet/arbeiten-an-der-universitaet/familie-in-der-hochschule/infos-fuer-studierende/mutterschutz-im-studium

3. Bitte bleiben Sie flexibel! Nutzen Sie ggf. die Tauschbörse.

Online-Einschreibung im Herbst 25

UNIVERSITÄT ERFURT
Erfurt School of Education

UNIVERSITÄT ERFURT
Erfurt School of Education

Anmelden

Online-Einschreibung Praktika (Bachelor & Master of Education)

BITTE LEGEN SIE SICH EIN KONTO AN, INDEM SIE IHRE SHIBBOLETH-ZUGANGSDATEN (analog zu Moodle) VERWENDEN.

Über dieses System ist die Einschreibung in Praktika in den Bachelor- und Master of Education- Studiengängen der Universität Erfurt möglich.

Die Anmeldung für folgende Praktika ist möglich:

- Fachdidaktische Praktika (FD / FDG / FDS) sowie Komplexes Schulpraktikum (KSP)

Die Anmeldung für folgende Seminare ist möglich:

- Vorbereitetes Schulpraktikum (VOS) - Modul Schulpraktische Studien (SPS)
- Fachdidaktische Seminare der Grundlegungsfächer (MEd Gr. - FDG -Module)

Die Anmeldung im System ist ausschließlich Studierenden der Universität Erfurt vorbehalten. Verwenden Sie den Anmeldebutton und Ihre Shibboleth-Zugangsdaten.

Bei technischen Schwierigkeiten wenden Sie sich bitte unter Angabe Ihres Benutznamens an:

ese-online@uni-erfurt.de

Online-Einschreibung in die Fachpraktika

Für alle Studierenden der Master of Education-Studiengänge (MEd) findet die Einschreibung in die Fachpraktika ausschließlich **online** statt.

1.Schritt: Überprüfung/Aktualisierung der persönlichen Daten aller Studierenden zu Beginn des MEd

https://onlinese.uni-erfurt.de

UNIVERSITÄT ERFURT
Erfurt School of Education

Anmelden

Anmelden

Benutzername und Passwort des Uni-Kontos!!!

Benutzername*

Passwort*

Anmelden

UNIVERSITÄT ERFURT
Erfurt School of Education

Verwaltung | Praktika | Tagespraktika | Masterarbeit | KSP | Tauschbörse | Mein Konto | Abmelden

protzelm / Fachbereich

Fachbereich

Ansicht | Fachbereich | Bearbeiten

Fachbereiche zuweisen

angestrebtes Lehramt*

- Auswählen -

4. Schulfach*

Schwerpunktfach Mathematik

Save

Online-Einschreibung in die Fachpraktika

2. Schritt: **Nach erfolgreicher Registrierung: Einblick in das Praktikumsangebot (dieses kann sich möglicherweise noch kurzfristig ändern)**

3. Schritt: Einschreibung (zeitlich gestaffelt)

- Anmeldung zu Praktika möglich
- Doppelbelegungen (von Veranstaltungen und Tagen) sind nicht möglich
- Bei Belegung keine weitere Einschreibung mehr möglich: Bitte weichen Sie dann auf eine alternative Gruppe aus!

UNIVERSITÄT ERFURT
Erfurt School of Education

UNIVERSITÄT ERFURT
Erfurt School of Education

Praktika | Seminare | Tagespraktika | Stundenplan | Masterarbeit | KSP | Tauschbörse | Mein Konto | Abmelden

Sie wurde erfolgreich zum Praktikum angemeldet. ×

Praktika anzeigen

- anmelden
- abmelden
- Praktika ist voll
- Fachbereich ist belegt
- Tage / Zeitraum ist belegt
- Blocksperre

Praktika	Tag	Schule	
FDS Et 01#03 | Praktikum | Gr. 01 - 7	Do 12-14 Uhr	Universität Erfurt	
FDS Et 01#03 | Praktikum | Gr. 01 - 7	Mo 10-12 Uhr	Moritzschule	
FDS Et 01#03 | Praktikum | Gr. 02 - 7	Mo 10-12 Uhr	Moritzschule	
FDS Et 01#03 | Praktikum | Gr. 01 - 7	Mi 10-12 Uhr	Astrid Lindgren Schule	
FDS Et 01#03 | Praktikum | Gr. 02 - 7	Mi 12-14 Uhr	Astrid Lindgren Schule	

Stundenplan

Zeit	Montag	Dienstag	Mittwoch	Donnerstag	Freitag
08-10 Uhr					
10-12 Uhr					
12-14 Uhr		FDG Mat#02 | Seminar | Gr. 01 Dozent/in: Nadine Puschner Universität Erfurt 99089 Erfurt		FDS Et 01#03 | Praktikum | Gr. 01 Dozent/in: Nora Held Universität Erfurt 99089 Erfurt	
14-16 Uhr					
16-18 Uhr					
18-20 Uhr					

Block-Praktika

Dozent/in:

Info:

Block-Seminar

Keine Block-Seminare belegt

Online-Einschreibung in die Fachpraktika

- **Abmeldungen** und **Neu-Anmeldungen** sind während des gesamten Tages der Einschreibung möglich
- danach sind Veränderungen **nur** durch **selbstorganisierten Gruppentausch** möglich (**Tauschbörse**)
- Dozenten/innen erhalten automatisch eine Liste mit Namen und E-Mail-Adressen der Teilnehmenden und
- Dozenten/innen werden Ihnen dann ggf. weitere Informationen zukommen lassen

UNIVERSITÄT ERFURT

Erfurt School of Education

II. Das 2. Studienjahr im MEd

MEd Regelschule

UNIVERSITÄT ERFURT
Erfurt School of Education

Musterstudienplan für das Master of Education Programm Regelschule

Sem				LP
3./4.	**im WiSe 26/27**	**KSP** **Komplexes Schulpraktikum (KSP)** **30 LP** #01 Schulpraktikum 15 LP #02 Gruppen-Supervision 6 LP #03 zwei Begleitkurse 2 x 3 LP #04 Sprecherziehung 3 LP Modul ohne Prüfung (MoP)		30
3./4.		**R XX** **Abschlussmodul** **18 LP** **im SoSe 26** #96 Masterarbeit 15 LP		30

#04 KSP gilt, wenn im BA noch KEINE Lehrveranstaltung „Sprecherziehung“ absolviert wurde!

Kann auch schon ins SoSe 25 oder WiSe 25/26 vorgezogen werden

MEd Grundschule

UNIVERSITÄT ERFURT
Erfurt School of Education

Musterstudienplan für das Master of Education Programm Grundschule

Sem.		LP
3./4.	**KSP** **Komplexes Schulpraktikum (KSP)** **30 LP** #01 Schulpraktikum 15 LP (Studienleistung) #02 Gruppen-Supervision 6 LP (Studienleistung) #03 drei Begleitkurse 3 x 3 LP (Studienleistungen) Modul ohne Prüfung (MoP) **im WiSe 26/27**	30
3./4.	**Gr XX** **Abschlussmodul** **18 LP** **im SoSe 26** #96 Masterarbeit 18 LP	27

UNIVERSITÄT
ERFURT
Erfurt School of Education

Masterarbeit

Rahmenprüfungsordnung (MEd-RPO-2019)

Regelungen zur Masterarbeit in Abschnitt 4:

- § 21 Zweck, Themenstellung und Bearbeitung der Masterarbeit

  - Workload 18 LP
  - Beantragung beim MEd-Prüfungsausschuss
  - Betreuer:in und ein:e weitere:r Gutachter:in
  - 5 Monate Bearbeitungszeit

- § 22 Abgabe, Bewertung und Wiederholung der Masterarbeit

→ **Rahmenprüfungsordnung**

Masterarbeit

Thema finden & beantragen

Bearbeitung

Abgabe und Fristen

Gutachten & Note

Ausgezeichnete MEd-Arbeiten

Häufig gestellte Fragen (FAQ)

Masterarbeit

Mit der Masterarbeit liegt eine umfangreiche wissenschaftli
Studienleistungen im Master of Education ausmacht. Eine k
Ihnen nicht nur eine motivierte Auseinandersetzung mit de
einen wichtigen Baustein für Ihre Professionalisierung mit I
Sie sich durch besonders gelungene Arbeiten aus vergange

Für Ihre Arbeit sollten Sie folgende grundsätzliche Vorgabe

„Die Masterarbeit ist eine anwendungsorientierte schriftlich
Prüfling zeigen soll, dass er in der Lage ist, innerhalb einer
Lernbereichen selbständig nach wissenschaftlichen Methoc
(MEd-PO-R § 2 (6))

UNIVERSITÄT ERFURT
Erfurt School of Education

Fristen für die Masterarbeit im MEd*

Semester	Abgabe des Antrags (digital)	Themenausgabe	Beginn der Bearbeitungszeit	Abgabe der Arbeit
Sommer 2023	bis 11.01.2023	ab 14.02.2023	14.02.2023	14.07.2023
Winter 2023/24	bis 10.08.2023	ab 12.09.2023	12.09.2023	12.02.2024
Sommer 2024	bis 11.01.2024	ab 15.02.2024	15.02.2024	15.07.2024
Winter 2024/25	bis 10.08.2024	ab 12.09.2024	12.09.2024	12.02.2025
Sommer 2025	bis 10.01.2025	ab 14.02.2025	14.02.2025	14.07.2025
Winter 2025/26	bis 11.08.2025	ab 12.09.2025	12.09.2025	12.02.2026
Sommer 2026	bis 12.01.2026	ab 16.02.2026	16.02.2026	16.07.2026
Winter 2026/27	bis 10.08.2026	ab 11.09.2026	11.09.2026	11.02.2027
Sommer 2027	bis 11.01.2027	ab 15.02.2027	15.02.2027	15.07.2027
Winter 2027/28	bis 10.08.2027	ab 14.09.2027	14.09.2027	14.02.2028
Sommer 2028	bis 11.01.2028	ab 11.02.2028	11.02.2028	11.07.2028

Antrag auf Ausgabe eines Themas für die Masterarbeit

UNIVERSITÄT ERFURT
Erfurt School of Education

UNIVERSITÄT ERFURT
Erfurt School of Education

Praktika | Seminare | Tagespraktika | Stundenplan | Masterarbeit | KSP | Tauschbörse | Mein Konto | Abmelden

Masterarbeit

Ich beantrage, die Masterarbeit zur Bearbeitung und Abgabe im

Einreichung*

1. Versuch

Semester*

- Auswählen -

Jahr*

- Auswählen -

Antrag auf Ausgabe des Themas der Masterarbeit

Name, Vorname: Muster, Monsterpixel
Matrikelnummer: musterm
im Master of Education: Grundschule

Die Arbeit wird geschrieben in:*

- (●) Bildungswissenschaft
- ( ) Fachwissenschaft des Unterrichtsfaches
- ( ) Fachdidaktik des Unterrichtsfaches

Antrag auf Ausgabe eines Themas für die Masterarbeit

UNIVERSITÄT ERFURT
Erfurt School of Education

Thema/Titel der Masterarbeit*

Die Masterarbeit ist vom Thema, von der Aufgabenstellung und vom Umfang so beschaffen, dass die Frist zur Bearbeitung von 5 Monaten bei einem Umfang von 18 LP eingehalten werden kann (gem. § 21 Abs. 5 RPO-MEd; § 5 Abs. 7 MEd-Gr und MEd R).

bei Antrag auf Gruppenarbeit Namen u. Matrikelnummer d. anderen beteiligten Studierenden

Hiermit erkläre ich, dass ich gem § 21 Abs. 2 MEd-RPO die Betreuung der Masterarbeit d. o.g. Studierenden übernehme und das Thema gemeinsam mit d. Studierenden besprochen habe.

Betreuer

Titel:*

- Auswählen -

Vorname:*

Nachname:*

Fachbereich:*

Hauspostfach:*

Antrag auf Ausgabe eines Themas für die Masterarbeit

UNIVERSITÄT ERFURT
Erfurt School of Education

Zweitprüfer

Titel:*

- Auswählen -

Vorname:*

Nachname:*

Fachbereich:*

Hauspostfach:*

Datum, Unterschrift und Stempel der/ des Zweitprüfenden

☑ Zustimmung Auszeichnung

Ich willige ein, dass meine Masterarbeit für den Fall, dass diese mit „sehr gut" bewertet wird, von einer unabhängigen Jury begutachtet werden darf. Die Begutachtung erfolgt zum Zweck der Vergabe des Preises „Ausgezeichnete Masterarbeit". Ich habe verstanden, dass eine Lesefassung meiner Arbeit dafür nach Abschluss der Bewertung einer universitätsinternen Jury zur Verfügung gestellt wird. Kosten entstehen mir hierdurch nicht. Ich werde per E-Mail benachrichtigt, wenn meine Arbeit eine Auszeichnung erhält..

☐ Bestätigung*

Ich habe zur Kenntnis genommen, dass das von mir beantragte Thema im Falle der Bewilligung durch den Prüfungsausschuss wortgleich auf meinem Abschlusszeugnis erscheint. Ich habe die Angaben sorgfältig geprüft.

Fragen zur Masterarbeit richten Sie bitte an:

UNIVERSITÄT ERFURT
Erfurt School of Education

Wissenschaftliche Geschäftsführung

Name	Funktion	E-Mail	Telefon
Dr. habil. Benjamin Dreer-Göthe	Wissenschaftlicher Geschäftsführer *(Erfurt School of Education)*	**benjamin.dreer@uni-erfurt.de**	**+49 361 737-1752**
Daniela Bocklisch	Sekretariat *(Erfurt School of Education)*	**daniela.bocklisch@uni-erfurt.de**	**+49 361 737-1750**

UNIVERSITÄT ERFURT
Erfurt School of Education

Komplexes Schulpraktikum (KSP)

Auszug aus der RPO

- Im Komplexen Schulpraktikum entwickeln die Studierenden ihr „professionelles Selbst“ durch die **aktive Unterrichtsplanung und -durchführung,** durch das **Erleben und Gestalten** der Komplexität des **Schulalltags** verbunden mit der **Reflexion** über Praxis, Wissenschaft und eigenes Handeln.
- Das anwendungsorientierte Komplexe Schulpraktikum (KSP) im Umfang von **30 LP** ist im letzten Studienjahr zu absolvieren. Es basiert auf **15 Wochen Schulpraxis, Begleitkursen und Gruppensupervision** mit der Mentorin.

Die Lernorte im KSP: Schule und Universität

UNIVERSITÄT ERFURT
Erfurt School of Education

15 Wochen	
Lernort Schule **4 Tage je Woche** **15 LP** **(450 Stunden)**	**Lernort Universität** **1 Tag je Woche** **9 LP** **(270 Stunden)**
➢ Erleben des Schulalltags durch Beobachten und eigenes Gestalten ➢ Hospitationen ➢ eigene Unterrichtsversuche	➢ Begleitkurse zur Vertiefung von BW ➢ Gruppensupervision mit der Praktikums-Mentorin

6 LP
(180 Stunden)

- ➢ Führen der reflexionsbezogenen Praktikumsdokumentation
- ➢ Vorbereitung und Nachbereitung der Hospitationen und Unterrichtsversuche
- ➢ Vorbereitung und Nachbereitung von Elementen eigener Gestaltung

UNIVERSITÄT ERFURT
Erfurt School of Education

Termine: Wintersemester 25/26

Wintersemester 2025/26

KSP am Lernort Schule: 20. Oktober 2025 - 13. Februar 2026

13.10.-17.10. 2025	20.10.-24.10. 2025	27.10-31.10. 2025	03.11.-07.11. 2025	10.11.-14.11. 2025	17.11.-21.11. 2025	24.11.-28.11. 2025	01.12.-05.12. 2025	08.12.-12.12. 2025	15.12.-19.12. 2025	22.12.-26.12. 2025	29.12.-02.01. 2026	05.01.-09.01. 2026	12.01.-16.01. 2026	19.01.-23.01. 2026	26.01.-30.01. 2026	02.02.-06.02. 2026	09.02.-13.02. 2026	16.02.-20.02. 2026
Ferien	Schule 1	Schule 2	Schule 3	Schule 4	Schule 5	Schule 6	Schule 7	Schule 8	Schule 9	Ferien	Ferien	Schule 10	Schule 11	Schule 12	Schule 13	Schule 14	Schule 15	Ferien
	SV-Tag (Prä)	Feiertag	SV-Tag (Prä)	SV	SV (Prä)	SV	SV	SV (Prä)	SV			SV	SV	SV (Prä)	Präsen-tation (Prä)	Präsen-tation (Prä)	Zeugnis-ausgabe	
					BK 1 (Prä)	BK 1	BK 1		BK 1			BK 1	BK 1	BK 1 (Prä)				
					BK 2 (Prä)	BK 2	BK 2		BK 2			BK 2	BK 2	BK 2 (Prä)				
	BK 3	BK 3	BK 3	BK 3	BK 3	BK 3	BK 3		BK 3			BK 3	BK 3	BK 3	BK 3	BK 3		
Wintersemester 2025/26																		

Beachten Sie abweichende Ferienzeiten in anderen Bundesländern oder im Ausland!
In jedem Fall sind mindestens 14 Schulwochen nachzuweisen.

Eine Vorinformation…

- Alle Schulen in Thüringen, die für ein KSP in Frage kommen, haben einen Leitfaden erhalten.

- Verweis auf → Homepage

UNIVERSITÄT ERFURT
Erfurt School of Education

Leitfaden
für das Komplexe Schulpraktikum
im Master of Education Lehramt
Grundschule und Regelschule (KSP)

www.uni-erfurt.de/ese

UNIVERSITÄT ERFURT

Erfurt School of Education | Praktikumsreferat
Nordhäuser Straße 63
99089 Erfurt

Dr. Madlen Protzel
Tel.: 0361 737-1755
E-Mail: madlen.protzel@uni-erfurt.de

Maria Trüpschuh
Tel.: 0361 737-1791
E-Mail: maria.truepschuh@uni-erfurt.de

Materialien für das KSP

...werden in der obligatorischen Auftaktveranstaltung zum KSP vorgestellt.

→ Homepage

KSP im Ausland…?

→ Erfahrungsberichte, Informationen, Veranstaltungen

Auslandsaufenthalte im Lehramtsstudium

Haben Sie schon einmal daran gedacht, während Ihres Lehramtsstudium ins Ausland zu gehen?

Unsere Welt und die Klassenzimmer werden immer globaler, multikultureller und vielfältiger. Schon im Studium bietet sich die Chance, sich mit den Themen von morgen zu beschäftigen.

Sie fragen sich, was Sie von einem Aufenthalt im Ausland erwarten können?

- Intensives Erleben und Kennelernen anderer Kulturen
- wertvolle Einblicke in andere Bildungssysteme
- Sensibilisierung für Interkulturalität und Vielfalt im Klassenzimmer
- Förderung der eigenen Fremdsprachenkenntnisse

Die unterschiedlichen Praktika während des Bachelor- und Masterstudiums bieten Ihnen die Möglichkeit, einmal über den eigenen Tellerrand zu schauen, Schule in anderen Ländern kennenzulernen und im Rahmen des Lehramtsstudiums einmalige Erlebnisse im Ausland zu schaffen.

Informieren Sie sich auf den folgenden Seiten zu den Möglichkeiten eines Auslandsaufenthaltes im Rahmen Ihres Lehramtsstudiums. Gerne unterstützen und begleiten wir Sie bei der Umsetzung Ihres Vorhabens.

Ihr Team des → **Projekts "ELsA- Erfurter Lehramtsstudierende im Ausland"**

Persönliche Beratung für einen Praktikumsaufenthalt im Ausland +

Informationsveranstaltungen zum Thema "Praktikum im Ausland" +

Wir, das Projektteam "ELsA - Erfurter Lehramtsstudierende im Ausland", haben für Sie in einem Mo ... für die Organisation eines Praktikums im Ausland zusammengestellt.
Sie finden hier weiterführende Informationen zu den Themen:

- Wie finde ich eine passende Praktikumsschule im Ausland?
- Was sollte meine Bewerbung grundlegend enthalten?
- Wie kann ich mir mein Auslandspraktikum finanzieren?
- Wichtige Dokumente für mein Praktikum

Sie sind am Moodle-Raum interessiert? Schreiben Sie gerne eine Mail unter Angabe Ihres Semesters und Lehramtstudiengangs an **clemen**

Link zum Moodle-Raum "ELsA - Erfurter Lehramtsstudierende im Ausland" →

+ studentische Erfahrungsberichte

Ihr Praktikum im Ausland

Im Rahmen des Bachelor- oder Masterstudiums können Sie Praktika im Ausland absolvieren. Das Modul SPS (BOS & VOS) im Bachelor-Studium sowie das Komplexe Schulpraktikum (KSP) im Masterstudium eignen sich als Mobilitätsfenster für einen Auslandsaufenthalt. Eine weitere Möglichkeit für das Sammeln von Erfahrungen im Ausland bieten freiwillige, selbstorganisierte Praktika, die Sie z.B. in Ihren Semesterferien absolvieren können.

E L s A

Erfurter Lehramts-
studierende im Ausland

+ Internationales Büro Universität Erfurt

UNIVERSITÄT ERFURT
Erfurt School of Education

Aufbau leistungsfähiger und weltoffener Hochschulen

Befähigung zum Umgang mit interkultureller Diversität und kultureller Vielfalt an deutschen Schulen

Internationalisierung der Lehramtsausbildung

Beitrag zu einer interkulturell ausgerichteten Bildung an Schulen

Institutionelle und strukturelle Anerkennung internationaler Erfahrungen von (angehenden) Lehrkräften

https://onlinese.uni-erfurt.de/

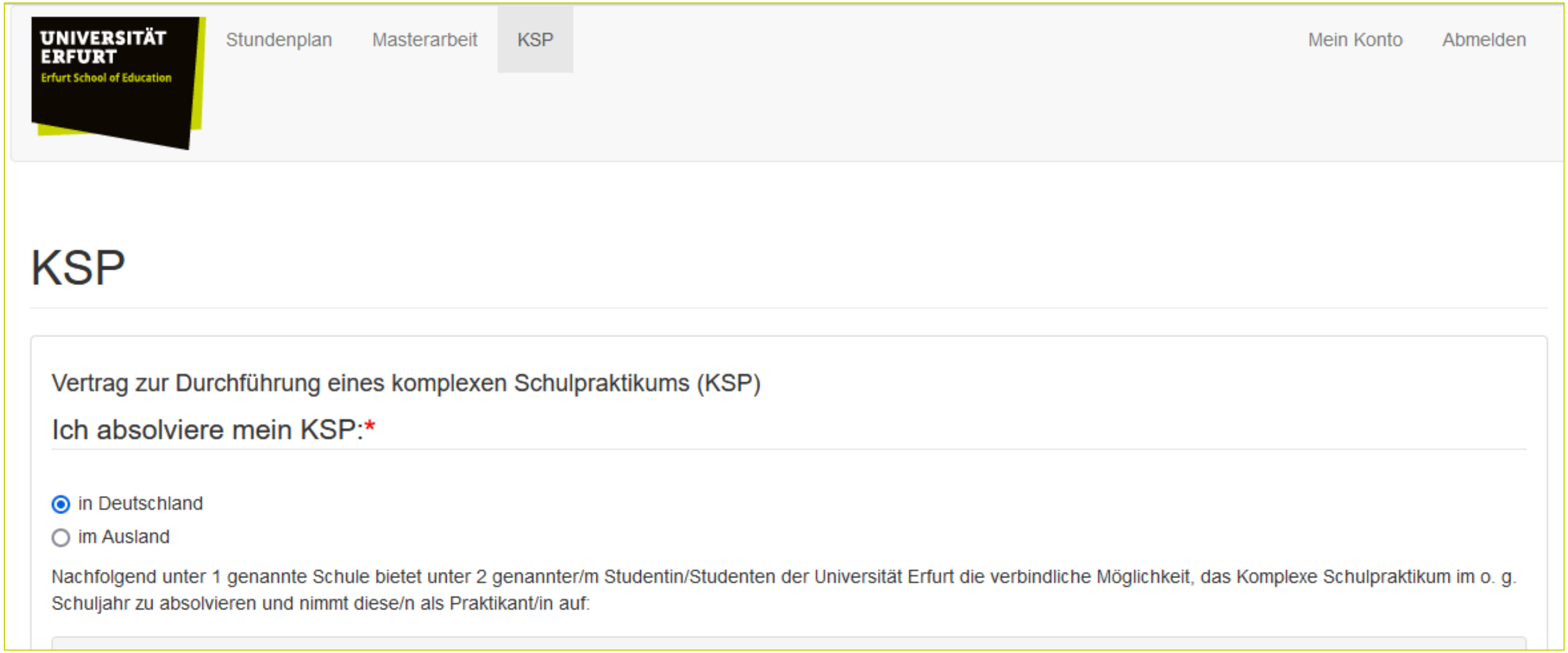

Abgabe der Verträge bis März 2026 per Mail als PDF an Maria.Pauls@uni-erfurt.de

KSP

UNIVERSITÄT ERFURT
Erfurt School of Education

Vertrag zur Durchführung eines komplexen Schulpraktikums (KSP)

Ich absolviere mein KSP:*

- (●) in Deutschland
- ( ) im Ausland

Nachfolgend unter 1 genannte Schule bietet unter 2 genannter/m Studentin/Studenten der Universität Erfurt die verbindliche Möglichkeit, das Komplexe Schulpraktikum im o. g. Schuljahr zu absolvieren und nimmt diese/n als Praktikant/in auf:

1. Schule

Name der Schule:*

Ort:*

Bundesland*

- Auswählen -

Schulleiter/in:*

Verantwortliche/r für Ausbildung:

Kontakt E-Mail:

UNIVERSITÄT ERFURT
Erfurt School of Education

KSP

Vertrag zur Durchführung eines komplexen Schulpraktikums (KSP)

Ich absolviere mein KSP:*

- ○ in Deutschland
- ◉ im Ausland

2. Studentin/Student

Frau/Herr:	Ernst,
Matrikelnummer:	4(
angestrebtes Lehramt:	Förderpädagogik
mit folgenden Fächern:	Regelschulfach Deutsch - RS / Grundlegung Sachunterricht - GLG
Kontakt E-Mail:	@uni-erfurt.de

Bitte nehmen Sie nach Eintragung in ESE Online Kontakt zu Clemens Ernst (clemens.ernst@uni-erfurt.de) auf.

Wo erhalte ich Informationen/Beratung?

Dr. Benjamin Dreer-Göthe (benjamin.dreer@uni-erfurt.de)
(1. Ansprechpartner Masterarbeit)

Dr. Andrea Schmerbauch (andrea.schmerbauch@uni-erfurt.de)
(1. Ansprechpartnerin fachdidaktische Praktika)

Dr. Madlen Protzel (madlen.protzel@uni-erfurt.de)
(1. Ansprechpartnerin KSP)

Maria Pauls (maria.pauls@uni-erfurt.de) im Sekretariat des Praktikumsreferates

→ Homepage

UNIVERSITÄT ERFURT
Erfurt School of Education

Sie wollen die ganzen Informationen noch einmal nachlesen?

Sie finden die Präsentation auf der Homepage der ESE unter Downloadbereich/Veranstaltungsdokumentation

https://www.uni-erfurt.de/erfurt-school-of-education/downloadbereich/downloads/veranstaltungsdokumentationen

UNIVERSITÄT ERFURT
Erfurt School of Education

Guten Start in das Master-Studium!