gesellschaftlicher Teilhabe motiviert und befähigt werden können.
Die Teilnahmezahl ist auf 30 Studierende begrenzt. Um Anmeldung bis zum 12. November wird gebeten unter E-Mail: kdfl@uni-erfurt.de.

WORKSHOP IM RAHMEN DER REIHE „INTERNATIONALISIERUNG IM LEHRAMT“
Teaching Critical Media Literacy
23. November | 15 bis 18 Uhr
Kooperationsprojekt von „ELsA – Erfurter Lehramtsstudierende im Ausland“ und dem „Kompetenznetzwerk digitale fachbezogene Lehrer*innenbildung“ (KdfL, QUALITEACH**)**
Dr. Jeff Share is a scholar at the University of California in Los Angeles (USA) with over two decades of teaching experience. In this interactive workshop he will provide an introduction to critical media literacy and discuss how you can guide your (future) students to engage with information and media through critically analyzing and creating alternative media texts. You will be able to experience different methods yourselves, such as experimenting with photography and multimedia, and have the opportunity to reflect on how you could use them in class. This workshop is aimed at teacher training students of all subjects.

Participants should have an intermediate level of spoken English. Participation is limited to 30 students. Registration open until 10th November 2023 via: https://kurzelinks.de/h756

WORKSHOP IM RAHMEN DER REIHE „INTERNATIONALISIERUNG IM LEHRAMT“
Schulalltag weltweit: Ukrainische Schüler*innen an deutschen Schulen
17. Januar | 16 bis 18 Uhr
Yuliia Pushkarenko (Studentin an der Universität Erfurt und ausgebildete Übersetzerin/Dolmetscherin Ukrainisch/Deutsch)
Immer mehr geflüchtete Kinder und Jugendliche aus der Ukraine lernen an deutschen Schulen. Was bedeutet das für die Gestaltung von Unterricht und die Arbeit in der Schulgemeinschaft? Wie sollten angehende Lehrkräfte darauf vorbereitet sein? In diesem Workshop stehen die Bildungshintergründe ukrainischer Schüler*innen im Mittelpunkt. Du lernst die Besonderheiten des ukrainischen Schulsystems kennen und erfährst, welche Bildungstraditionen und Rollenverständnisse in der Schule geprägt werden. Es wird auch Gelegenheit geben, über die Herausforderungen zu sprechen, denen geflüchtete Kinder und Jugendliche in Deutschland begegnen. Komm gern vorbei, eine Anmeldung ist nicht erforderlich.

OFFENE WERKSTATT
„Gemeinsam gegen Aufschieberitis!“ – Der 24-Stunden- Hausarbeitenmarathon
28. Februar, 10 Uhr bis 29. Februar, 10 Uhr | Lernwerkstatt
Team der Lernwerkstatt in Kooperation mit der Universitätsbibliothek Erfurt
24 Stunden nonstop gibt das Team der Lernwerkstatt Hilfestellungen bei Word-Problemen, Schreibblockaden und Durchhängern. Die Universitätsbibliothek hat am 28. Februar bis 24 Uhr geöffnet. Bitte eigene Laptops sowie „Nervennahrung“ mitbringen. Eine Anmeldung ist nicht erforderlich – einfach vorbeikommen und mitmachen!

KONTAKT
Universität Erfurt
Erziehungswissenschaftliche Fakultät
Nordhäuser Straße 63
Lernwerkstatt
E-Mail: lernwerkstatt@uni-erfurt.de

lernwerkstatt-erfurt.de
LernwerkstattErfurt
lernwerkstatterfurt

GEFÖRDERT VOM
Bundesministerium für Bildung und Forschung

QUALITEACH
IDENTITÄT.IMMERSION.INKLUSION

QUALITEACH wird im Rahmen der gemeinsamen „Qualitätsoffensive Lehrerbildung“ von Bund und Ländern aus Mitteln des Bundesministeriums für Bildung und Forschung gefördert.

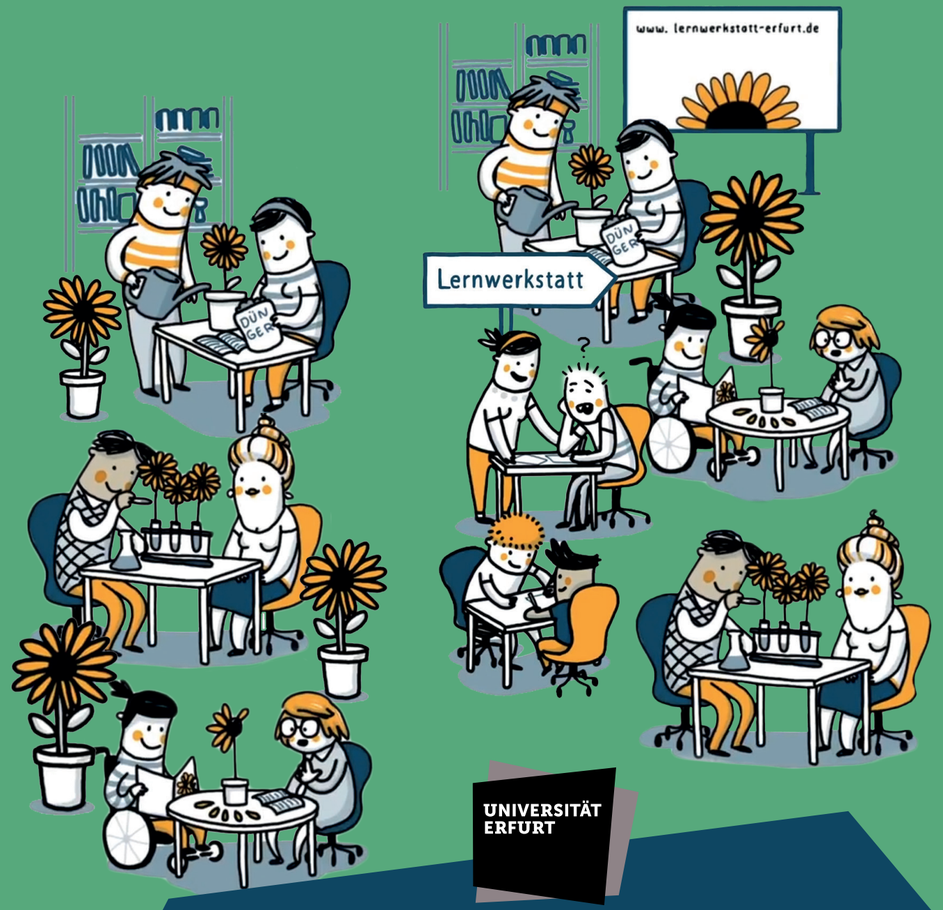

UNIVERSITÄT ERFURT

Lernwerkstatt der Universität Erfurt

Veranstaltungen im Wintersemester 2023/2024

HERZLICH WILLKOMMEN IN DER LERNWERKSTATT DER UNIVERSITÄT ERFURT!

Neben einer Vielfalt an Unterrichtsmaterialien bietet die Hochschullernwerkstatt ein wechselndes Veranstaltungsprogramm, zu dem alle Studierenden, Referendar*innen, Lehrkräfte und Dozierenden herzlich eingeladen sind. Wir freuen uns auf einen lebhaften, interdisziplinären und phasenübergreifenden Austausch!

WO, WENN NICHT HIER? – OFFENER TREFF IN DER LERNWERKSTATT

Montag, Dienstag, Donnerstag:	14 bis 18 Uhr
Mittwoch:	14 bis 17 Uhr

Materialien für die Gestaltung von Unterrichts- und Seminarsitzungen ausprobieren, bei einer Tasse Kaffee oder Tee (Unterrichts-)Ideen und Erfahrungen austauschen, Tipps vom Lernwerkstattteam nutzen, in entspannter Atmosphäre mit anderen ins Gespräch kommen, staunen, forschen und entdecken – wo, wenn nicht hier?

FILMVORFÜHRUNG UND DISKUSSION

Feministischer Filmabend

24. Oktober | 20 bis 22 Uhr

Initiative „campus mackerfrei“

Wir zeigen einen Film über intersektionale feministische Kämpfe, die an einer Highschool geführt werden. Im Anschluss wollen wir uns in gemütlicher Runde über den Film austauschen, miteinander ins Gespräch kommen und uns vernetzen. Kommt einfach vorbei, eine Anmeldung ist nicht erforderlich.

OFFENE WERKSTATT

Florale Momentaufnahmen

25. Oktober | 15 bis 18 Uhr

Dr. Sigrid Heinecke gemeinsam mit Helene Albrecht, Lea Johannsen und Theresa Gabriel, Studierende der Universität Erfurt

Die Natur auf unserem Campus bietet unerschöpfliches Material für kreatives Gestalten. Frisch oder gepresst können aus Zweigen, Blättern, Blüten und Knospen eigene Kompositionen entstehen. Nach einem Sammelspaziergang könnt ihr eure Pflanzen zum Pressen vorbereiten und mit bereits konservierten Pflanzen euer erstes Werk (Bild, Karte, Lesezeichen etc.) gestalten. Oder ihr verewigt die Naturmaterialien in (lufttrocknendem) Ton. Ob ihr Anhänger, Schalen, Untersetzer oder kleine Fliesen fertigt, bleibt eurer Fantasie überlassen. Ihr braucht keine Vorerfahrungen, müsst kein Material mitbringen und könnt eure floralen Momentaufnahmen direkt mitnehmen.
Ohne Anmeldung – einfach vorbeikommen und mitmachen!

OFFENE BERATUNG

Semesterauftakt – HSG „Kritisches Lehramt“

30. Oktober | 16 bis 18 Uhr

Hochschulgruppe „Kritisches Lehramt“

Wir sind die Hochschulgruppe Kritisches Lehramt und beschäftigen uns mit Themen rund um die Lehrer*innenausbildung und Schule. Gemeinsam überlegen wir, wie für gesellschaftlich wichtige Themen sensibilisiert werden kann. Wir laden euch zum 1. Offenen Treffen im neuen Semester in die Lernwerkstatt ein. Bei leckeren Snacks und Getränken stellen wir uns vor, bieten Raum für Austausch und wollen euch kennenlernen. Die HSG ist offen für alle und zehrt von den verschiedenen Perspektiven auch über das Lehramtsstudium hinaus – denn Schule geht uns alle an.

OFFENE BERATUNG IM RAHMEN DER REIHE „INTERNATIONALISIERUNG IM LEHRAMT“

Internationale Erfahrungen für angehende Lehrkräfte

1. November | 16 bis 18 Uhr

Team des Projekts „ELsA – Erfurter Lehramtsstudierende im Ausland“

Du möchtest in deinem Lehramtsstudium über den Tellerrand hinausschauen und ein Auslandssemester oder Auslandspraktikum absolvieren? Du hast Fragen zur Organisation, Finanzierung oder bist an Erfahrungen anderer Studierender interessiert? Wir laden dich herzlich zur offenen Beratung in die Lernwerkstatt ein. Das Team des Projekts „ELsA“ berät dich zu verschiedenen Möglichkeiten, wie du als angehende Lehrperson bereits ab dem Bachelorstudium Auslandserfahrungen sammeln kannst. Du hast in der Veranstaltung die Möglichkeit dich mit Studierenden auszutauschen, die bereits das Komplexe Schulpraktikum (KSP) im Ausland absolviert haben. Wir freuen uns auf dich!

INDIVIDUELLE BETREUUNG

Schreibwerkstatt Deutsch

ab 2. November alle zwei Wochen, donnerstags | 16 bis 18 Uhr

Internationales Büro

Die Schreibwerkstatt bietet internationalen Vollstudierenden individuelle Betreuung von Essays, Hausarbeiten, Präsentationen sowie Gespräche und Fehlererklärungen an.
Die Tutor*innen bieten Hilfe bei solchen Aufgaben und können dadurch Lehrerfahrung in einem internationalen und DaF-Umfeld sammeln. Als Tutor*in hat man einen Zeitaufwand von max. 2 Std im Monat. Vorbereitung ist nicht erforderlich. Formlose Anmeldung bei: international@uni-erfurt.de

WORKSHOP

Unterricht mal anders – Stapelsteine als kreatives didaktisches Medium

15. November | 16 bis 18 Uhr

Helene Albrecht und Theresa Gabriel, Studierende der Universität Erfurt

Egal ob im Deutsch-, Englisch- oder Mathematik-Unterricht: Stapelsteine bieten vielfältige Einsatzmöglichkeiten für den Klassenverband. Dieses noch relativ unbekannte Medium steht im Mittelpunkt unseres Workshops und fördert auch die Sozialkompetenz sowie die Strukturierung des Unterrichts. Ganz nach dem Motto: „Für mehr Bewegung, Spiel und Fantasie im Alltag von Kindern“ lassen sich mit Stapelsteinen diese Aspekte auch in den Unterricht integrieren. Mit Hilfe dieses Mediums können bekannte Unterrichtsinhalte bewegt und spielerisch umgesetzt werden. Neugierig geworden? Dann komm vorbei und tauche gemeinsam mit uns in die Welt der Stapelsteine ein.
Ohne Anmeldung – einfach vorbeikommen und mitmachen!

WORKSHOP IM RAHMEN DER REIHE „BILDUNG DURCH DEMOKRATIE“

Soziostrukturelle Bedingungsfaktoren von Ungleichheiten im deutschen Schulsystem

21. November | 16 bis 18 Uhr

Prof. Dr. Marcel Helbig

Die Sozialräume, in denen Kinder und Jugendliche aufwachsen, werden ungleicher. Dies spiegelt sich häufig im unterschiedlichen Bildungserfolg der Schüler*innen wider – Schulen in sozial privilegierten Lagen führen mehr Kinder zu erfolgreichen Karrieren als Schulen in sozial deprivierten Lagen. Um diesem Umstand entgegenzuwirken, haben Bund, Länder, Kommunen und Akteur*innen der Zivilgesellschaft verschiedene Programme aufgelegt, um den sozial am stärksten belasteten Schulen die meisten Ressourcen zukommen zu lassen. Mit Erfolg? Im Workshop werden wir vor dem Hintergrund aktueller Daten über diese Frage diskutieren. Kommt einfach vorbei, eine vorherige Anmeldung ist nicht erforderlich.

WORKSHOP IM RAHMEN DER REIHE „BILDUNG DURCH DEMOKRATIE“

Demokratiebildung in der Kultur der Digitalität

22. November 2023 |14 bis 17 Uhr

Marina Weisband und „Kompetenznetzwerk digitale fachbezogene Lehrer*innenbildung“ (KdfL, QUALITEACH**)**

Demokratiebildung ist auch Aufgabe der Schule – aber was bedeutet das im Kontext der schulischen Bildung in einer Kultur der Digitalität? Marina Weisband wird in ihrer Keynote eine Einführung in die zeitgenössische Demokratiebildung geben und deren Bedeutung in der Kultur der Digitalität aufzeigen. Im Anschluss daran wird der Workshop verschiedene Möglichkeiten präsentieren und Methoden zum Ausprobieren anbieten, mit denen Schüler*innen zu