

Bachelor Kommunikationswissenschaft

Einführung in Ihr Studium im Hauptfach

Dr. Markus Seifert — Studieneinführungstage (STET) WS 2023/24 — 10.10.2023





1.378
Beiträge

9.927
Follower

2.308
Gefolgt

Kultur in Erfurt

Kultur in Erfurt ¹⁰⁰

Das kulturelle Leben der Stadt Erfurt mit bunten Eindrücken aus der Kulturszene.

by Kulturdirektion // Stadtverwaltung Erfurt

www.erfurt.de/impressum-datenschutz_ig...

Gefolgt ▾

Nachricht



Förderungen



Jahresthem...



Kulturladen



Kulturräume



KJT 22

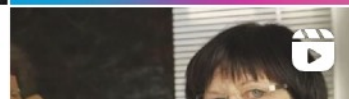
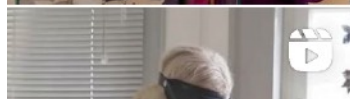
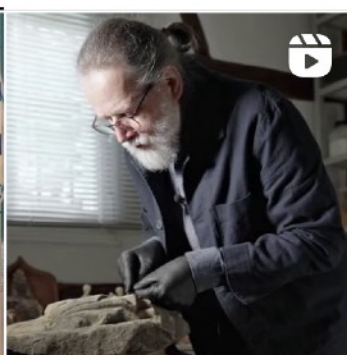

UNGLEICHmap

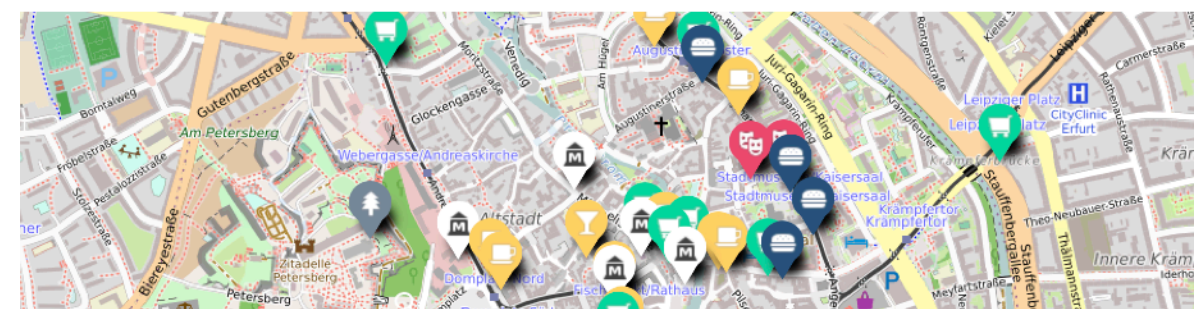

Erfurter "Tatort" wird eingestellt



Die Ermittler (v.l.n.r.): Friedrich Mücke als Henry Funck, Alina Levshin als Johanna Grewel und Benjamin Kramme als Maik Schaffert | Bild: MDR / Carlo Bansini

Der Erfurter Tatort wird nach Einstellung eingestellt. MDR-Sprecherin S. Odenthal gab bekannt, dass drei Hauptdarsteller – Friedrich Mücke als Henry Funck, Alina Levshin als Johanna Grewel und Benjamin Kramme als Maik Schaffert – von ihren Ermittlertrios verabschiedet werden. Der MDR verabschiedet sich deswegen von der Idee eines Ermittlertrios.



Herzlich willkommen!

Präsenz-Semester

Wichtige Hinweise

- **Technische Ausstattung:**
Testen Sie Ihr Mikrofon,
Kopfhörer und Webcam!
- Unterstützung:
eteach@uni-erfurt.de
- **Universaleinschreibeschüssel**
für alle Moodle-Kursräume:

UE_2023_WiSe



Digitale Lehre an der Universität Erfurt



Nicht erst seitdem die Corona-Pandemie auch an den Hochschulen neue Lehrformate erforderlich machte, ist die Digitalisierung im Bereich Studium und Lehre auf dem Vormarsch. Die Möglichkeiten sind vielfältig, der Informationsbedarf entsprechend hoch. Die Universität Erfurt bietet in der Lehre unter anderem folgende Formate an:

- synchrones Lehren & Lernen: gleichzeitig, live (z.B. im virtuellen Lernraum)
- asynchrones Lehren & Lernen: nicht gleichzeitig, mit flexibler Zeit- und Raumgestaltung
- hybrides Lehren & Lernen: Mischung von Fernlehre und Präsenzlehre
- "flipped classroom": Die Wissensvermittlung wird ganz oder teilweise in ein Erklärvideo ausgelagert. Die Zeit mit dem*r Dozent*in wird für Rückfragen, die Vertiefung und die Übung genutzt.

Auf diesen Seiten finden Sie eine Übersicht über die wichtigsten Fragen (und natürlich Antworten) rund um die digitale Lehre an der Universität Erfurt.

Voraussetzungen

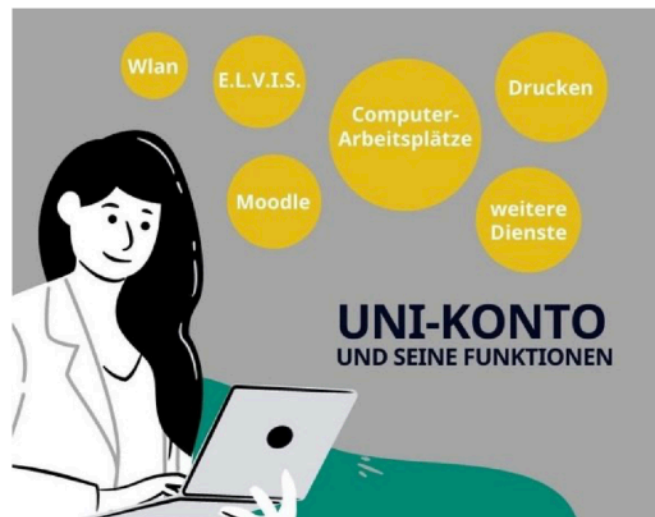
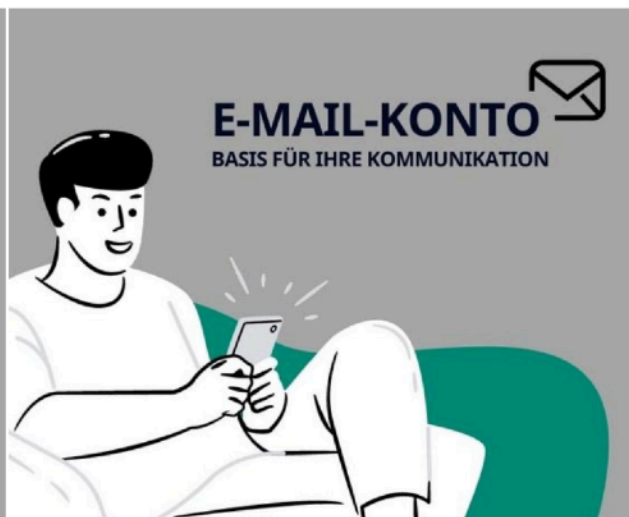
Um E-Learning-Plattformen, Videokonferenz-Systeme und die weiteren Online-Angebote der Universität Erfurt nutzen zu können, sollten – neben einem Internetzugang und einem internetfähigen Endgerät – die folgenden drei Voraussetzungen erfüllt sein. Sie gelten auch für Erstsemester, internationale Studierende und Gasthörer*innen. Sinnvoll sind ebenfalls ein Headset, ein Lan-Kabel, ein externer Bildschirm, eine Tastatur oder eine Maus.

		
Uni-Konto Login für diverse Uni-Services →	persönlicher Mail-Account Basis für Ihre Kommunikation →	Wlan Mit dem Smartphone oder Laptop online gehen →

Studienorganisation

Veranstaltungen und Prüfungen

- Aufteilung in **Vorlesungen, Seminare und Tutorien**
- Studienbegleitende Prüfungen (**Modulprüfungen**), z. B.:
 - schriftlicher Abschlusstest
 - Referat mit schriftlicher Ausarbeitung
 - selbstständige Hausarbeit
- Besondere Leistungen später in der **Projektstudienphase**

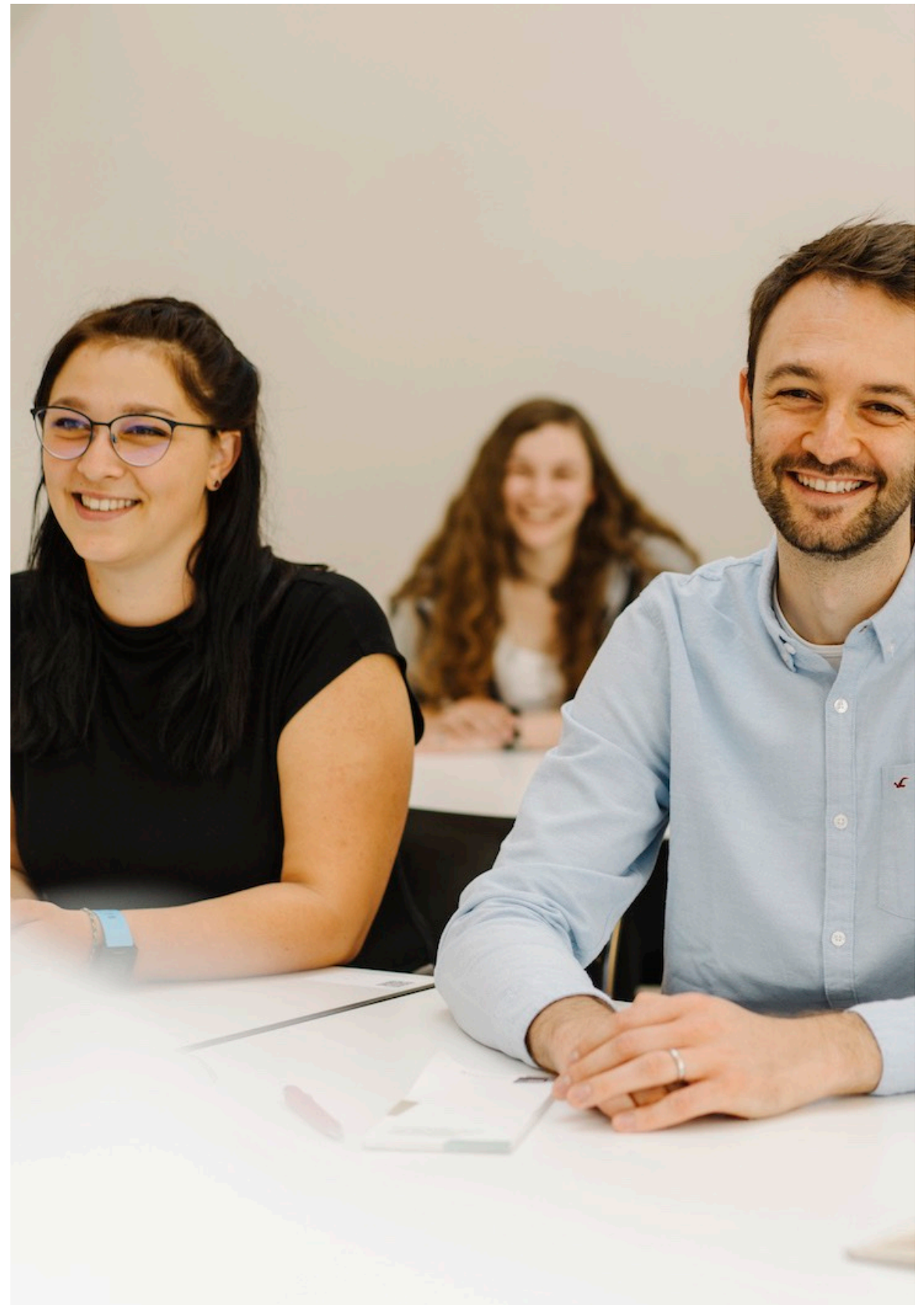

Studienorganisation

Aufwand und Leistungspunkte

- **Pflichtveranstaltungen** zu Beginn,
später eigenständige **Wahl von Veranstaltungen**
- Organisation nach **Leistungspunkten** (ECTS)
- **30 LP** = Aufwand der Studierenden pro Semester
 - ca. 3–4 KW-Seminare und Studium Fundamentale
 - + Nebenfach
- **Belegung** von Veranstaltungen in festgelegtem Zeitraum
(„Semesterkalender“ im Internet beachten!)

Studienorganisation

Semesterkalender

?? Fragen und Antworten

@ Kontakte

3 Kalender & Termine

⌕ Wintersemester 2025/26

⌕ Sommersemester 2025

⌕ Wintersemester 2024/25

⌕ Sommersemester 2024

☑ Wintersemester 2023/24

KW 40	Mo 02.10.2023	–	Sa 07.10.2023	vorlesungsfrei	
KW 41	Mo 09.10.2023	–	Sa 14.10.2023	vorlesungsfrei	B-/M-/MEd-/MTheol-Notenschluss
KW 42	Mo 16.10.2023	–	Sa 21.10.2023	A-Woche	
KW 43	Mo 23.10.2023	–	Sa 28.10.2023	B-Woche	
KW 44	Mo 30.10.2023	–	Sa 04.11.2023	A-Woche	Belegung
KW 45	Mo 06.11.2023	–	Sa 11.11.2023	B-Woche	Belegung
KW 46	Mo 13.11.2023	–	Sa 18.11.2023	A-Woche	
KW 47	Mo 20.11.2023	–	Sa 25.11.2023	B-Woche	
KW 48	Mo 27.11.2023	–	Sa 02.12.2023	A-Woche	
KW 49	Mo 04.12.2023	–	Sa 09.12.2023	B-Woche	
KW 50	Mo 11.12.2023	–	Sa 16.12.2023	A-Woche	
KW 51	Mo 18.12.2023	–	Sa 23.12.2023	B-Woche	

1. Semester

Ihre (Pflicht-)Veranstaltungen

- **O1: Einführung in die Medien- und Kommunikationswissenschaft**
 - Vorlesung: Einführung in die Medien- und Kommunikationswissenschaft
(3 LP)
Dr. Markus Seifert
 - Seminar: Einführung in die Medien- und Kommunikationswissenschaft
(3 LP)
Dr. Markus Seifert
- Insgesamt: 6 LP

Einführung in die Medien- und Kommunikationswissenschaft

- **Themen**

1. Forschungsfelder und Fachgeschichte
2. Kommunikations- und Mediengeschichte
3. Interpersonale Kommunikation
4. Kommunikations- und Medienpolitik/Medienrecht
5. Kommunikatorforschung
6. Mediennutzungsforschung
7. Rezeptions- und Wirkungsforschung
8. Politische Kommunikation
9. Kinder- und Jugendmedien

Einführung in die Medien- und Kommunikationswissenschaft

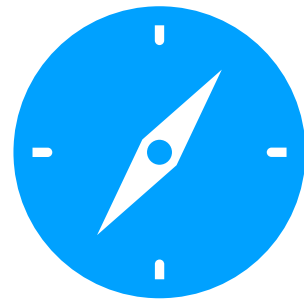

Vorlesung



Selbststudium

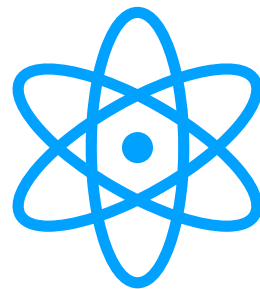

Seminare

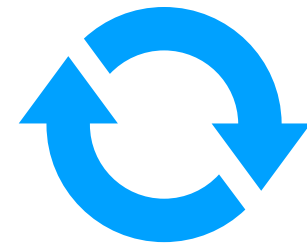

Tutorien



Moodle

Einführung in die Medien- und Kommunikationswissenschaft



Selbststudium

- Bereitstellung des Wissens in Form eines Readers (digital)
- Flexible und selbstständige Lektüre der Texte
- Orientierung an Schwerpunktfragen

Einführung in die Medien- und Kommunikationswissenschaft



Vorlesung

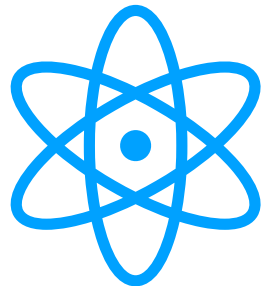

Seminare

- Einzelveranstaltungen, zum Teil auch von Gästen gehalten
- Systematisierung des Wissens sowie Übungen
- Möglichkeiten für Fragen und Diskussionen

Einführung in die Medien- und Kommunikationswissenschaft

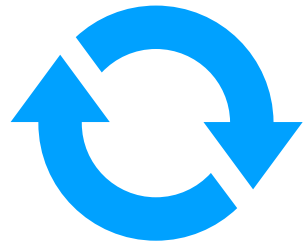

Tutorien

- Zusatzveranstaltungen zur Übung und Vertiefung des Lernstoffes
- Werden geleitet von drei studentischen Tutor:innen (Katharina Storz, Amelie Weißenfels, Fabian Pausch)
- Drei alternative Termine verfügbar
- Teilnahme freiwillig!

1. Semester

Ihre (Pflicht-)Veranstaltungen

- **O2: Theorien und Konzepte der Kommunikationswissenschaft**
 - Vorlesung: Grundlagen der medialen Populärkultur (3 LP)
Prof. Dr. Patrick Rössler

1. Semester

Ihre (Pflicht-)Veranstaltungen

- **O3: Methoden des kommunikationswissenschaftlichen Arbeitens und Forschens**
 - Vorlesung: Wissenschaftliches Wissen und empirische Sozialforschung
(3 LP)
Jun.-Prof. Fabian Prochazka
 - Seminar: Kompetenzwerkstatt wissenschaftliches Arbeiten: Recherchieren, Schreiben, Präsentieren
(3 LP)
Dr. des. Sabine Best

Kompetenzwerkstatt wissenschaftliches Arbeiten

- **Ziele:**
 - Das Seminar richtet sich an Studierende der Kommunikationswissenschaft im Haupt- und Nebenfach und **vermittelt die grundlegenden Techniken** – also das „Handwerkszeug“ – des **wissenschaftlichen Arbeitens.**

Kompetenzwerkstatt wissenschaftliches Arbeiten

- **Ihre Leistung im Seminar:**
 - umfasst die sorgfältige **Erstellung der Hausaufgaben** sowie die **aktive Mitarbeit** in den Veranstaltungen



Kompetenzwerkstatt wissenschaftliches Arbeiten

Wissenschaft, Qualitätskriterien, Quellenarten

Lesestrategien

Zitieren und Belegen

Projektmanagement

Literatur recherchieren

Schreibwerkstatt

Praxisübung Bibliothek

Erfolgreich Präsentieren

Weiter im 2. Semester

Ihre (Pflicht-)Veranstaltungen

- **O2: Theorien und Konzepte der Kommunikationswissenschaft**
 - Vorlesung: Ansätze der Rezeptions- und Wirkungsforschung (3 LP)
 - Seminar: Ausgewählte Theoriefelder der Kommunikationswissenschaft (3 LP)
- **O3: Methoden des kommunikationswissenschaftlichen Arbeitens und Forschens**
 - Vorlesung: Quantitative Methoden und ihre statistischen Grundlagen (3 LP)

Qualifizierungsphase ab 3. FS

- **2 Methoden-Module**
(2 x 9 LP)
- **3 Module zum Studium Fundamentale**
(3 x 6 LP)
- **Berufsfeld-Medienpraxis**
(1 x 6 oder 2 x 3 LP)
- **4 Vertiefungsmodule**
(4 x 6 LP)

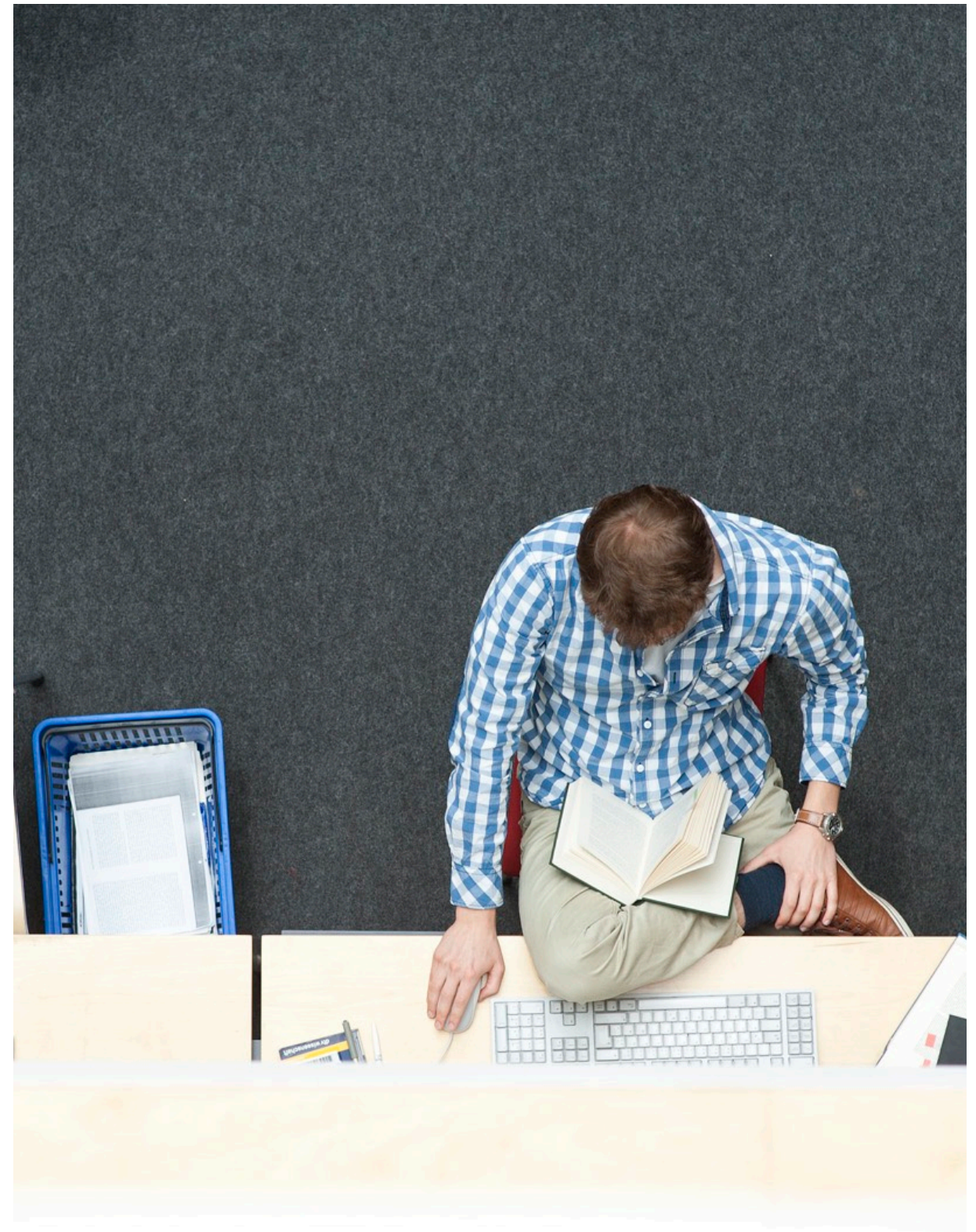

Vertiefungsmodule

- A: Mediennutzung und -wirkung
- B: Politische Kommunikation und Mediensystemvergleich
- C: Digitale Kommunikation und Netzöffentlichkeit
- D: Internationale und transkulturelle Kommunikation
- E: Medien und Gesundheit
- F: Medien und Sozialisation
- G: Soziale und interpersonale Kommunikation
- H: Journalismus, PR und Organisationskommunikation

5. und 6. Semester

- **Projektstudienphase**
 - Seminar: Projektkonzeption (6 LP)
 - Seminar: Projektmanagement (6 LP)
 - Abschlussmodul, zur Anfertigung der Bachelorarbeit (12 LP)



Musterstudienplan

Orientierungsphase: Übersicht der Module

2.		O 2 Theorien und Konzepte der Kommunikationswissenschaft Pflichtmodul 12 LP #02 V – 3 LP #03 S – 3 LP #99 Modulprüfung – 3 LP	O 3 Methoden des kommunikationswiss. Arbeitens und Forschens Pflichtmodul 12 LP #02 V – 3 LP #99 Modulprüfung – 3 LP	15
1.	O 1 Einführung in die Medien- und Kommunikationswissenschaft Pflichtmodul 6 LP #01 V – 3 LP #02 S – 3 LP #99 Modulprüfung – 0 LP	#01 V – 3 LP	#01 V – 3 LP #03 S – 3 LP	15
O-Phase				30

Musterstudienplan

Qualifizierungsphase: Übersicht der Module

6.	Q M 2 Quantitative Methoden Pflichtmodul 9 LP #02 S – 3 LP #99 Modulprüfung – 3 LP	Q PSP 2 Projektmanagement Pflichtmodul 6 LP #01 S – 3 LP #99 Modulprüfung – 3 LP	Q XX Abschlussmodul Pflichtmodul 12 LP #01 S – 3 LP #98 Modulprüfung – 9 LP		24
5.	#01 S – 3 LP	BF Pr Berufsfeld – Praktikum Wahlpflichtmodul 6 LP #01 Pr – 6 LP Modul ohne Modulprüfung (MoP)	Q PSP 1 Projektkonzeption Pflichtmodul 6 LP #01 S – 3 LP #99 Modulprüfung – 3 LP	SF StuFu-Modul Wahlpflichtmodul 6 LP #01 – 6 LP # 99 Modulprüfung – 0 LP	21
4.	Q M 1 Qualitative Methoden Pflichtmodul 9 LP #02 S – 3 LP #99 Modulprüfung – 3 LP	Q A-H Vertiefungsmodul Wahlpflichtmodul 6 LP #01 S – 3 LP #99 Modulprüfung – 3 LP	Q A-H Vertiefungsmodul Wahlpflichtmodul 6 LP #01 S – 3 LP #99 Modulprüfung – 3 LP	SF StuFu-Modul Wahlpflichtmodul 6 LP #01 – 6 LP # 99 Modulprüfung – 0 LP	24
3.*	#01 S – 3 LP	Q A-H Vertiefungsmodul Wahlpflichtmodul 6 LP #01 S – 3 LP #99 Modulprüfung – 3 LP	Q A-H Vertiefungsmodul Wahlpflichtmodul 6 LP #01 S – 3 LP #99 Modulprüfung – 3 LP	SF StuFu-Modul Wahlpflichtmodul 6 LP #01 – 6 LP # 99 Modulprüfung – 0 LP	21
Q-Phase					90

Musterstudienplan

Planung von Praktika in der vorlesungsfreien Zeit

← Projektstudienphase →

Fach- semester	1.	vorlesungs- frei	2.	vorlesungs- frei	3.	vorlesungs- frei	4.	vorlesungs- frei	5.	vorlesungs- frei	6.	vorlesungs- frei	7.	vorlesungs- frei
Semester	Wintersemester 2023/24	Sommersemester 2024	Wintersemester 2024/25	Sommersemester 2025	Wintersemester 2025/26	Sommersemester 2026	Wintersemester 2026/27	Sommersemester 2027	Wintersemester 2027/28					

Planung der Woche

Veranstaltungen: 01

Zeit	Montag	Dienstag	Mittwoch	Donnerstag	Freitag
08–10			Einführung MKW (Seifert) Sem.-Gruppe: 3		
10–12			Einführung MKW (Seifert) Sem.-Gruppe: 4		
12–14		Einführung MKW (Seifert) Sem.-Gruppe: 1			
14–16		Einführung MKW (Seifert) Sem.-Gruppe: 2			
16–18					
18–20	Einführung MKW Vorlesung (Seifert)				

Planung der Woche

Veranstaltungen: O2 und O3

Zeit	Montag	Dienstag	Mittwoch	Donnerstag	Freitag
08–10		Populärkultur (Rössler)			
10–12		Wissens. Arbeiten (Best) Arbeitsgruppe: A			
12–14		Wissens. Arbeiten (Best) Arbeitsgruppe: B			
14–16			Methoden (ET) (Prochazka)		
16–18					
18–20					

Ihre Mentorinnen und Mentoren

- **Professorinnen und Professoren** in unserem Hause
- Werden automatisch und **zufällig zugeteilt**
- **Ansprechpartner** für geplante Praktika, Auslandssemester, Planung des Studiums

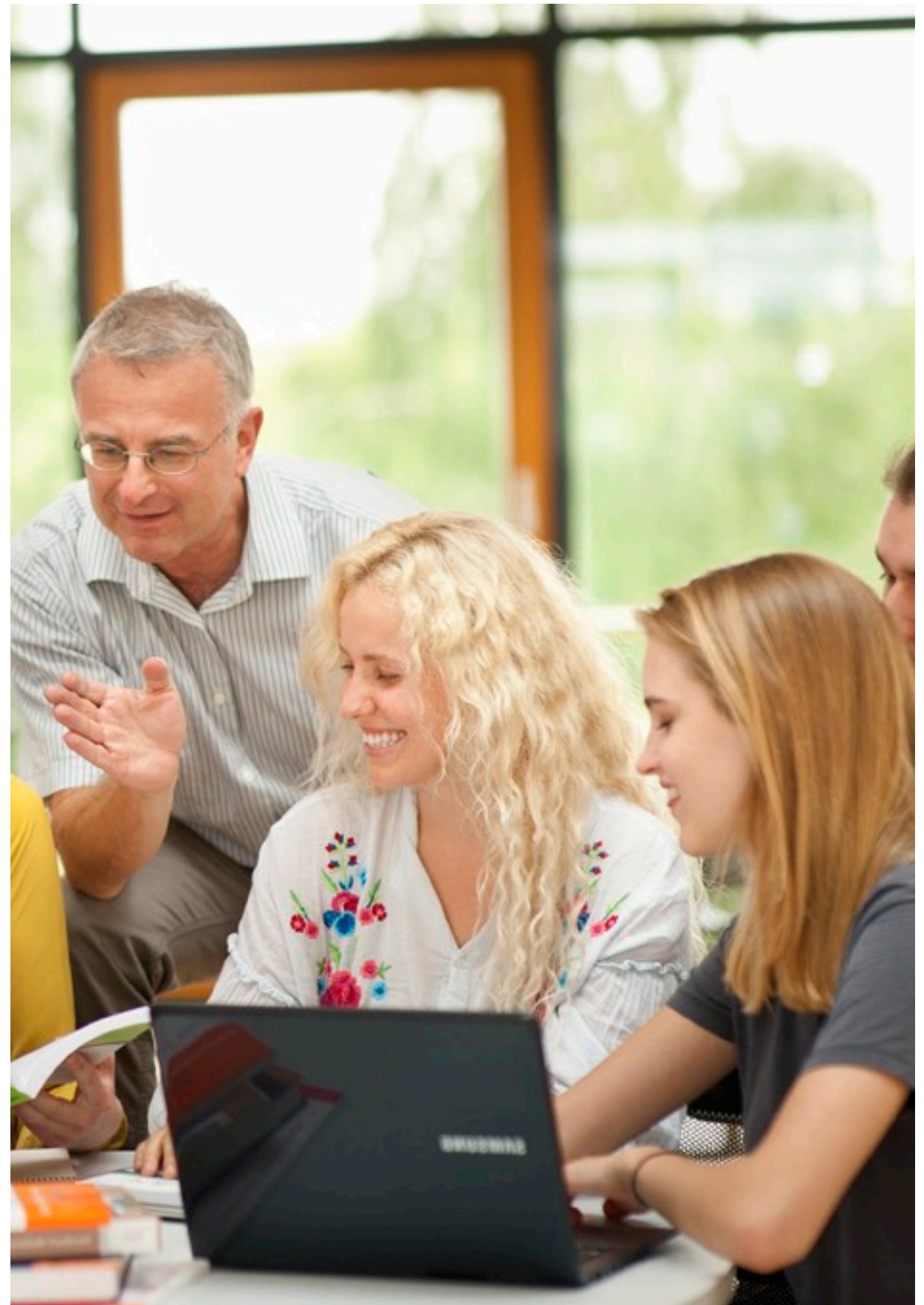

Ihre Ansprechpartner

- **Sekretariat**
 - Frau Melanie Grube
 - melanie.grube@uni-erfurt.de
 - +49 361 737 4170
 - Allgemeine Informationen zum Studieren, Kontakt zu den Lehrenden



Ihre Ansprechpartner

- **Studienfachberatung**
 - Dr. Markus Seifert
 - markus.seifert@uni-erfurt.de
 - +49 361 737 4173
 - Einführungsphase,
Methodenausbildung,
Projektstudienphase
 - Studienorganisation in KW,
Probleme mit „Studium
und Lehre“, Fachwechsel
usw.



Ihre Webseite

Seminar für Medien- und Kommunikationswissenschaft



Suchbegriff eingeben  [A-Z](#) [Quicklinks](#) 

[Seminare & Professuren](#) [Studienrichtungen: Philologien](#) [Studium](#) [Forschung](#) [Fakultät](#)

[Startseite](#) > [Philosophische Fakultät](#) > [Seminare & Professuren](#) > [Medien- und Kommunikationswissenschaft](#) > [Startseite des Seminars](#)

Medien- und Kommunikationswissenschaft

[Startseite des Seminars](#)

[Aktuelles](#) →

[Professuren](#) →

[Lehrbeauftragte](#)

[Studium](#) →

[Forschung](#) →

[Personen](#) →

[Internationales](#) →

[Förderverein und Alumni](#) →

Willkommen im Wintersemester 2023/24!



Die Erfurter Kommunikationswissenschaft ist ein **transdisziplinär ausgerichtetes sozialwissenschaftliches Fach**, das sich der Analyse, Erklärung, Reflexion und Gestaltung kommunikativer Prozesse, Systeme und Medien widmet.

Sie wird von **sechs Professuren** sowie **zwei Honorar-Professuren** getragen, die folgende Forschungs- und Lehrbereiche abdecken: **Empirische Kommunikationsforschung/Methoden, Gesundheitskommunikation, Interpersonale Kommunikation im Kontext der Digitalisierung, Kinder- und Jugendmedienforschung, Soziale Kommunikation** sowie **Vergleichende Analyse von Mediensystemen und Kommunikationskulturen**.

Ziel der Erfurter Kommunikationswissenschaft ist es, ihr innovatives Forschungs- und Lehrprofil in **Bachelor- und Master-Studiengängen** sowie im Rahmen von Promotionen umzusetzen. Insbesondere ergibt sich mit der **Projektstudienphase** des **Bachelor-Studiengangs** die bundesweit einzigartige Chance, angewandte Medienforschung sowie Kommunikations- und Projektmanagement zu erlernen. Das **Promotionskolleg COMDIGMED** bietet eine ideale interdisziplinäre Infrastruktur für die Weiterqualifikation nach dem Master.

Der **Fachschäftsrat Kommunikationswissenschaft (FSRKW)** ist die Vertretung der Studierenden in den Bachelor- und Masterstudiengängen. Ebenso wie das **Seminar für Medien- und Kommunikationswissenschaft** ist auch er über ein **eigenes Instagram-Profil** erreichbar. Weiterhin gibt es auf Facebook Aktuelles zu den Master-Studiengängen **"Global Communication"** und **"Gesundheitskommunikation"**.

<http://www.kommunikationswissenschaft-erfurt.de/>

Instagram-Seite

Kommunikationswissenschaft Universität Erfurt

